

# SOZINHO LÁ EM CIMA

SEM UFANISMO, 'O PRIMEIRO HOMEM' MOSTRA  
A JORNADA DE NEIL ARMSTRONG À LUA PÁG. 18

Ryan Gosling vive o astronauta  
Armstrong no filme de Damien Chazelle

# metro

**C**  
Quinta-feira,  
18 de outubro de 2018  
Edição nº 2.080, ano 9

MÍN: 21°C  
MÁX: 30°C

www.metrojornal.com.br | leitor.camp@metrojornal.com.br | www.facebook.com/metrojornal | @MetroJornalCPS

# Empate técnico esquenta o debate entre Doria e França

**ELEIÇÕES  
2018**

Com margem de erro de 3 pontos, primeira pesquisa Ibope do 2º turno para o governo de São Paulo mostra tucano com 52% e atual governador com 48% dos votos válidos; os dois se enfrentam hoje, a partir das 22h30, na Band PÁG. 10



Arrascaeta fez o segundo gol cruzeirense

BRUNO ULIVIERI/DIAESPORTIVO/FOLHAPRESS



Emerson Sheik foi titular na decisão

HEULER ANDREY/DIAESPORTIVO/FOLHAPRESS

## OLHA O HEXA AÍ!

Com polêmicas do VAR em dois lances decisivos, Cruzeiro bate o Corinthians por 2 a 1 em Itaquera e conquista o sexto título da Copa do Brasil PÁG. 28

## 3 rodovias da região são as melhores do país

Bandeirantes, D. Pedro I e Adhemar de Barros tiveram as melhores avaliações na pesquisa CNT PÁG. 06

## Dixon sofre derrota e pode perder mandato

Justiça Eleitoral rejeita recursos do prefeito de Paulínia, que teve o mandato cassado por irregularidades PÁG. 02

## Festival de rock agita o Centro de Convivência

Bandas vão tocar de graça na área externa do teatro neste sábado, a partir das 10h PÁG. 16



1

FOCO



FHC e Haddad

## 'Porta enferrujada'

Depois de dizer no último domingo que havia uma "porta" entre ele e o presidente Fernando Haddad (PT), o ex-presidente Fernando Henrique Cardoso (foto), do PSDB, afirmou ontem que essa porta "está enferrujada" e que "a fechadura enguiçou". FHC nega apoio tanto à candidatura do petista quanto à de Jair Bolsonaro (PSL).

### Cotações

**Dólar**  
- 1,02%  
(R\$ 3,682)

**Bovespa**  
+ 0,05%  
(85.764 pts)

**Euro**  
- 1,65%  
(R\$ 4,241)

**Selic**  
(6,50% a.a.)

**Salário mínimo**  
(R\$ 954)

# TRE rejeita recursos e Dixon deve perder o cargo de prefeito

**Justiça Eleitoral.** Desembargadores rejeitam recursos e assim que o acórdão for publicado ele terá de deixar cargo de prefeito de Paulínia. Ele diz que recorrerá ao TSE

O prefeito de Paulínia, Dixon Carvalho (PP) sofreu uma nova derrota na Justiça e está muito perto de perder o cargo. Por unanimidade, os desembargadores do TRE-SP (Tribunal Regional Eleitoral de São Paulo) rejeitaram ontem os recursos apresentados pelo prefeito, no processo que responde por crime eleitoral.

Há dois meses, o TRE decidiu cassar Dixon por irregularidades nas contas da campanha de 2016. Além de Dixon, os desembargadores condenaram também o seu vice, Sandro Caprino (PRB). Os dois foram declarados inelegíveis.

Por meio de nota, o prefeito disse que diante da decisão do TRE, vai aguardar a publicação do acórdão "para tomar as devidas providências".

O advogado do prefeito, Ricardo Vita Porto disse que a partir desta publicação, começará a contar o prazo de

3 dias para a interposição de Recurso Especial ao TSE (Tribunal Superior Eleitoral).

Simultaneamente, será pedida a atribuição de efeito suspensivo, a fim de que o prefeito aguarde o julgamento no cargo.

O Ministério Público denunciou a chapa de Dixon por inconsistências na prestação de contas eleitorais.

O que chamou a atenção foi o fato de Dixon ter investido R\$ 681,5 mil na própria campanha – 83,9% do total de valores utilizados, só que patrimônio declarado pelo candidato era de R\$ 591,5 mil.

Para a Promotoria, houve fraude na prestação de contas, envolvendo a compra de um imóvel adquirido do pai no valor de R\$ 1 milhão.

O valor declarado do bem à Receita Federal e à Justiça Eleitoral no entanto, foi de R\$ 56,3 mil. Para o MP, a venda do imóvel existiu "apenas formalmente". **TOTE NUNES**



O prefeito Dixon Carvalho em discurso para moradores de Paulínia | DIVULGAÇÃO

**Bandejão.**  
França quer substituir pelo 'Bom Prato'

**ELEIÇÕES 2018**

O governador Márcio França (PSB), candidato à reeleição, disse ontem em Campinas, que se for eleito vai extinguir o chamado "bandejão", da Unicamp e substituir o serviço pelo sistema "Bom Prato" que o governo estadual instalou em diversos municípios para atender à população carente. No Bom Prato, o valor da refeição é de R\$ 1,00. O Bandejão da Unicamp, por sua vez, custa hoje R\$ 3,00.

Para o governador a medida vai ajudar as universidades a reduzirem seus custos.

No ano passado, a reitoria tentou aumentar o valor do bandejão – de R\$ 2,00 para R\$ 4,00 – mas reconsiderou o reajuste após protesto de estudantes e servidores. À época, a reitoria alegava gastar R\$ 42 milhões/ano com o serviço e arrecadava R\$ 6,3 milhões.

França disse ainda que pretende transferir para Campinas, a Secretaria de Agricultura, que funcionaria no Instituto Agrônomo. **METRO**

3

reais é o valor do "bandejão" da Unicamp. O preço cobrado no "Bom Prato", por sua vez é de R\$ 1,00

### Hortolândia

## Justiça condena Perugini por improbidade

O prefeito de Hortolândia, Ângelo Perugini (PDT) foi condenado por improbidade administrativa. Ele é acusado de favorecimento em contrato com empresa de serviços de limpeza da cidade formalizado ainda em 2009. Procurado, Perugini não respondeu ao pedido de entrevista, mas poderá recorrer. **METRO CAMPINAS**

### Câmara

## Câmara retira projeto sobre salões de festas

Os vereadores de Campinas retiraram de pauta, ontem, projeto de autoria do vereador Thiago Ferreira (PTB), que obrigava prédios a adotarem tratamento acústico em salões de festa. Também foi adiado, o projeto de Ferrari que obrigava a rede de saúde a disponibilizar os exames por meio digital. **METRO**

### Acidente

## Homem morre ao ser atropelado por ônibus

Um homem morreu e outro ficou ferido ontem à tarde, depois de terem sido atropelados por um ônibus na avenida das Amoreiras, em Campinas. Os dois foram atingidos por um veículo da linha 213, que trafegava no Corredor, no sentido bairro. O sobrevivente foi levado ao Hospital Mário Gatti. **METRO**

### Sanasa

## Vai faltar água em seis bairros no domingo

Por conta de obras no Reservatório 'Ferradura', a Sanasa vai interromper o abastecimento de água em seis bairros no domingo: Vila Alberto Simões, Vila Antônio Lourenço, Vila Carlito, Vila Georgina, Vila Joaquim Inácio e Vila Progresso. Parte da Vila Antônio Francisco, Vila Cura D'Arms, Marieta, Jd. dos Oliveira e Santa Odila. **METRO**

### Adultos - EJA

## Fórum discute novo método de alfabetização

A Secretaria Municipal de Educação realiza hoje IV Fórum de EJA Anos finais (6ª ao 9ª ano), em que pretende disseminar na rede municipal, um novo método para a alfabetização de adultos. O encontro começa às 18h30 no Salão Vermelho da Prefeitura e contará com especialistas da Faculdade de Educação da Unicamp. **METRO**

publi **metr**

**FALE COM A REDAÇÃO**  
leitor.camp@metrojornal.com.br  
(19) 3779-7518  
COMERCIAL: (19) 3779-7421

### EXPEDIENTE

**Metro Jornal.** Presidente: Cláudio Costa Bianchini (MTB: 70.145)  
Editor Chefe: Luiz Rivoiro (MTB 21.162)  
Diretor Comercial: Rogério Domingues  
Diretora Financeira: Sara Velloso  
Editor-Executivo de Arte: Vitor Iwasso

**Metro Jornal Campinas.** Editora-Executiva: Rose Guglielminetti  
Editor de Arte: Marcos Leonardo Gerente Comercial: Simone Monfardini  
**Grupo Bandeirantes de Comunicação Campinas** - Diretor Geral: Rodrigo V. P. O. Neves

Editado e distribuído por Metro Jornal S/A,  
CNPJ 07.780.914/0001-61.  
Endereço: Avenida Rebouças, 1585,  
Pinheiros, CEP 05401-909, São Paulo,  
SP, Brasil. Tel.: 3528-8500.  
O Metro Jornal Campinas é impresso  
na Mar Mar Gráfica e Editora Ltda.

**BDO** A tiragem e distribuição desta edição são auditadas pela BDO.

O Metro Jornal circula em 21 países e tem alcance diário superior a 18 milhões de leitores. No Brasil, é uma joint venture do Grupo Bandeirantes de Comunicação e da Metro Internacional. É publicado e distribuído gratuitamente de segunda a sexta em São Paulo, ABC, Campinas, Rio de Janeiro, Curitiba, Belo Horizonte, Porto Alegre, Brasília, Espírito Santo e Maringá, somando 505 mil exemplares diários.



# FEIRÃO



SHOPPING IGUATEMI  
CAMPINAS

# SEMINOVOS MULTIMARCAS

## PREÇOS DE CUSTO E TAXA DE 0,99%

### VEJA ALGUNS EXEMPLOS

<b>FOX 1.6 GII – 2014</b> PRATA / FLY 3965 / 67.800 KM DE: R\$ 33.990,00 POR: R\$ 31.990,00				<b>FOX TRENDLINE 1.6 – 2016</b> BRANCO / GEV 1299 / 34.000 KM DE: R\$ 36.990,00 POR: R\$ 34.990,00
<b>IDEA ADVENTURE FLEX – 2012</b> CINZA / FEB 0117 / 65.000 KM DE: R\$ 34.990,00 POR: R\$ 32.990,00	<b>BRAVO SPORTING 1.8 – 2013</b> VERMELHO / FMI 8475 / 70.000 KM DE: R\$ 39.990,00 POR: R\$ 37.990,00	<b>PALIO ATTRACTIVE 1.4 – 2016</b> BRANCO / GAS 7958 / 84.000 KM DE: R\$ 33.990,00 POR: R\$ 32.990,00	<b>LINEA ESSENCE 1.8 – 2016</b> PRETO / GEQ 1136 / 31.000 KM DE: R\$ 42.990,00 POR: R\$ 39.990,00	<b>LINEA ESSENCE 1.8 – 2015</b> BRANCO / FXY 2217 / 23.900 KM DE: R\$ 40.990,00 POR: R\$ 38.990,00
<b>UNO WAY 1.4 – 2016</b> BRANCO / FVV 8313 / 31.860 KM DE: R\$ 38.990,00 POR: R\$ 35.990,00	<b>PUNTO ATTRACTIVE – 2013</b> CINZA / GCU 7007 / 73.000 KM DE: R\$ 29.990,00 POR: R\$ 27.990,00	<b>PUNTO ESSENCE 1.6 – 2016</b> PRETO / FHE 5946 / 63.000 KM DE: R\$ 38.990,00 POR: R\$ 35.990,00	<b>MOBI EASY – 2017</b> VERDE / PXM 6365 / 30.000 KM DE: R\$ 34.990,00 POR: R\$ 32.990,00	<b>TORO FREEDOM AT – 2017</b> BRANCA / GEB 8858 / 26.900 KM DE: R\$ 92.990,00 POR: R\$ 88.990,00
<b>FORD KA SE 1.0 H A B – 2017</b> BRANCO / GAW 8909 / 38.542 KM DE: R\$ 38.990,00 POR: R\$ 35.990,00	<b>S10 LTZ – 2017</b> BRANCA / FJR 7076 / 23.000 KM DE: R\$ 99.990,00 POR: R\$ 96.990,00	<b>ONIX 1.4 MT – 2015</b> BRANCO / FJE 8030 / 45.750 KM DE: R\$ 42.990,00 POR: R\$ 40.990,00	<b>MONTANA LS – 2016</b> BRANCA / GCG 4180 / 90.000 KM DE: R\$ 34.990,00 POR: R\$ 31.990,00	<b>COBALT LT – 2012</b> PRATA / FBT 8199 / 110.500 KM DE: R\$ 29.990,00 POR: R\$ 27.990,00
<b>ONIX 1.0 MT LT – 2015</b> PRETO / FZN 4530 / 79.000 KM DE: R\$ 34.990,00 POR: R\$ 32.990,00	<b>CIVIC LXL – 2011</b> PRETO / EXI 0176 / 96.000 KM DE: R\$ 39.990,00 POR: R\$ 36.990,00	<b>FIT LX – 2013</b> PRATA / ERR 0149 / 53.000 KM DE: R\$ 37.990,00 POR: R\$ 33.990,00	<b>COMPASS SPORT F – 2018</b> BRANCA / GGH 3417 / 23.000 KM DE: R\$ 105.990,00 POR: R\$ 102.990,00	<b>PEUGEOT 208 – 2014</b> BRANCO / FMO 3901 / 86.000 KM DE: R\$ 34.990,00 POR: R\$ 31.990,00
<b>SANDERO STEPWAY 1.6 – 2012</b> VERMELHO / EVI 5765 / 94.500 KM DE: R\$ 30.990,00 POR: R\$ 28.990,00	<b>FLUENCE – 2016</b> PRATA / PXE 5565 / 35.000 KM DE: R\$ 50.990,00 POR: R\$ 47.990,00	<b>FOX HIGHLINE 1.6 – 2016</b> PRETO / FQR 4934 / 59.700 KM DE: R\$ 42.990,00 POR: R\$ 40.990,00	<b>VOYAGE 1.0 – 2010</b> PRETO / ENC 1980 / 98.000 KM DE: R\$ 22.990,00 POR: R\$ 20.990,00	<b>VOYAGE 1.6 – 2012</b> PRATA / EYG 5766 / 93.000 KM DE: R\$ 29.990,00 POR: R\$ 27.990,00
<b>UP! CROSS – 2016</b> VERMELHO / FMT 8317 / 82.000 KM DE: R\$ 41.990,00 POR: R\$ 38.990,00	<b>VOYAGE TRENDLINE – 2015</b> PRATA / FGQ 7417 / 91.923 KM DE: R\$ 33.990,00 POR: R\$ 31.990,00	<b>SPACEFOX TRENDLINE – 2013</b> PRETA / FGS 2214 / 80.188 KM DE: R\$ 33.990,00 POR: R\$ 31.990,00	<b>GOLF VARIANT COM F1.4 TSI AUT – 2015</b> BRANCA / FYC 9262 / 62.000 KM DE: R\$ 72.990,00 POR: R\$ 67.990,00	<b>FOX TRENDLINE 1.0 – 2015</b> BRANCO / FZW 4806 / 71.650 KM DE: R\$ 33.990,00 POR: R\$ 31.990,00
<b>PALIO ESSENCE 1.6 – 2014</b> BRANCO / FNI 9622 / 85.884 KM DE: R\$ 30.990,00 POR: R\$ 28.990,00	<b>FOCUS HC FLEX – 2012</b> PRATA / EPE 2853 / 109.000 KM DE: R\$ 30.990,00 POR: R\$ 29.990,00	<b>SONIC – 2013</b> PRATA / DZH 1885 / 95.500 KM DE: R\$ 33.990,00 POR: R\$ 30.990,00	<b>PEUGEOT 408 – FELINE – 2012</b> PRATA / EZW 1025 / 115.000 KM DE: R\$ 30.990,00 POR: R\$ 27.990,00	<b>SAVEIRO 1.6 CS – 2016</b> BRANCA / FYQ 4578 / 31.000 KM DE: R\$ 41.990,00 POR: R\$ 39.990,00

Ofertas válidas até 31/10/2018 ou enquanto durarem os estoques. Preço de custo é composto por: preço de compra do veículo acrescido dos impostos, valor da transferência para a concessionária, revisão, preparação do veículo e comissão do vendedor. Seminovos com financiamento com taxa de 0,99% a.m. para veículos ano/modelo 2016 acima, com entrada de 60% e saldo em 24 vezes. TC NÃO INCLUSO. Crédito sujeito a aprovação. Aprovação imediata mediante análise de ficha cadastral pelos bancos conveniados à Comercial Germânica. Imagens meramente ilustrativas. Anúncio sujeito a erros de digitação. Consulte condições na concessionária ou feirão do Shopping Iguatemi.

#### Germânica em SP:

- Americana – Av. Nossa Senhora de Fátima, 2.807 – Tel.: (19) 3475-4400
- Campinas Amoreiras – Av. das Amoreiras, 705 – Tel.: (19) 3773-9999
- Campinas Barão Geraldo – Rua Albino José Barbosa de Oliveira, 1.632 – Tel.: (19) 3749-8600
- Limeira – Av. Major José Levy Sobrinho, 2.100 – Tel.: (19) 3404-4400
- Mogi Mirim – Av. da Saúde, 1.550 – Tel.: (19) 3814-4499
- Paraguaçu Paulista – Av. Siqueira Campos, 2.631 – Tel.: (18) 3361-8000
- São João da Boa Vista – Rua João Nagib, 950 – Tel.: (19) 3634-8400
- Sumaré – Rua Fioravante Mancino, 830 – Tel.: (19) 3803-1400

#### Germânica em MG:

- Poços de Caldas – Av. Mansur Frayha, 851 – Tel.: (35) 3729-8800

[www.germanicaveiculos.com.br](http://www.germanicaveiculos.com.br)

## Germânica

Satisfação aqui é item de série.



Cliente PcD compra Volkswagen com descontos  
imperdíveis e isenções de IPI e ICMS.

No trânsito, a vida vem primeiro.





# Desigualdade na educação cri

**Meritocracia.** Metro Jornal acompanhou realidades distintas de crianças e a forma como estão sendo preparadas para o futuro

As primeiras crianças começam a chegar cedo. Lá pelas cinco da manhã já tem mãe batendo no portão. Acordada desde as quatro, Dona Vita vai recebendo uma a uma. Chegam o Ezequiel, depois a Sofia, em seguida aparece o Eduardo e, até o final da manhã, já terá acolhido perto de 20 meninos e meninas – alguns grandinhos, de 8 ou 9 anos – mas a maioria, muito pequenininha – de um, dois, três anos.

Vita Aparecida Godoi Silva, de 60 anos, a Dona Vita, é muito conhecida no Jardim Puccamp – um bairro nascido há pouco mais de duas décadas – em uma das muitas ocupações que brotaram no entorno do aeroporto de Viracopos.

Espremido entre o Campo Belo e Cidade Singer, o Jardim Puccamp é a face mais cruel da desigualdade social do país – com altos índices de violência e uma ausência quase completa do estado.

Com esforço e abnegação incomuns, Dona Vita cobre algumas dessas lacunas. Já há 14 anos, abre as portas de casa para receber crianças cujas mães não conseguiram vagas para os filhos nas escolas regulares, seja no tempo integral ou mesmo por um período. “Tem dias que passam por aqui até 40 crianças”, diz ela que de maneira resignada, cumpre o papel de mãe, cuidadora, às vezes enfermeira e não raro, de professora.

Algumas crianças até passam por uma escolinha no Jardim Fernanda, há quase 4 quilômetros dali, mas apenas por um período. No outro, ficam com a Dona Vita. Muitas, no entanto, não vão à escola e passam o dia todo ali.

A casa de Dona Vita não é escola, mas para muitas crianças, é o mais próximo que conseguirão chegar de uma.

Juliana Silva Santos, que ajuda Dona Vita no cuidado com os pequenos, estudou até a 7ª série, mas é como se fosse uma professora de fato. “De vez em quando, a gente ajuda eles no dever de casa”, diz. “Ou conta historinhas pra eles”, acrescenta. “O que eles mais gostam é do Patinho Feio e Rapunzel”, revela.

Outras vezes, distribui

## 7.500

é o déficit de vagas nas creches da rede municipal de ensino infantil de Campinas

uma folha de papel sulfite pra cada um; alguns lápis ou canetas e pede para que façam um desenho. “Qualquer coisa. O que vocês quiserem”, orienta. Sentadinhas no chão, as crianças começam a desenhar freneticamente. Enzo, de 2 anos, rabisca a folha com força, até rasgar o papel.

Jade, de 3 anos, desenha dezenas de coraçõezinhos e Vitória faz ela mesma – uma menininha magrinha, de saíinha rodada e o cabelo preso num rabinho de cavalo.

Mas há desenhos perturbadores. Jeferson, de cinco, desenha o rosto de um palhaço, com um tiro na testa. O sangue escorre pelo rosto de um palhaço sorridente. Ao lado, desenha uma caveira transpassada por uma faca.

Lorena, de sete anos, que há pelo menos dois anos frequenta a casa de Dona Vita, confessa que não sabe escrever. Mas se desmente em seguida. “Sei sim. Sei escrever meu nome e Campinas”, conta ela, numa vaga referência ao cabeçalho que aprendeu na escola.

Não há livros na casa da Dona Vita. Os mais novinhos compartilham um único penquinho.

A dieta é igual para todos. Uns dias, arroz feijão e carne moída. Em outros, macarrão e salsicha, ovo frito. No meio da tarde, uma bolacha de maizena. Em um dos quartos, há colchõezinhos para que os menores tirem uma sonequinha no meio da tarde. O quarto dos meninos é separado das meninas.

Nos últimos anos, Dona Vita conta nos dedos as vezes que as crianças saíram para uma atividade de lazer.

“Me lembro que há uns dois anos, eles foram levados a um clube. Se esbaldaram na piscina de bolinha e no pula-pula”, comemorou.

O trabalho é mantido por doações e ajuda de custo dos próprios pais.



**TOTE NUNES**  
METRO CAMPINAS

DENNY CESARE/CODIGO 19



**Dona Vita Godoi e as crianças que ficam em sua casa**



**Crianças desenham na casa de cuidadora**

DENNY CESARE/CODIGO 19



# a abismo na primeira infância

**35.680**

é o número de alunos matriculados na rede Municipal de ensino infantil em Campinas



Crianças almoçam na casa da dona Vita



Estudantes se divertem no pátio da escola



Alunos no laboratório



Crianças durante atividade em escola privada

## Escola particular prevê 'alfabetização emocional'

A pouco mais de 20 km do Jardim Puccamp, crianças do Colégio Porto Seguro, em Valinhos, são um exemplo do abismo instalado na educação brasileira.

Desde os três anos, os pequenos são introduzidos no aprendizado de língua estrangeira. E não apenas uma, mas três. Já desde muito cedo, são iniciados em alemão, inglês e espanhol.

A ideia é que um indivíduo se transforme em poliglota mais facilmente, diz a professora Silmara Rascalha Casadei, diretora-geral pedagógica do colégio.

Na verdade, explica ela, o objetivo é preparar o indivíduo para as competências que serão exigidas num mundo cada dia mais complexo.

Por conta disso, os pequeninos são introduzidos no chamado "letramento digital" – com aulas em sala exclusiva para isso, com simulações que exigem interação e o uso de recursos audiovisuais.

Na sala de arte, aulas de pintura, colagem, uso de diferentes materiais e texturas visam criar também um senso estético. "Professores polivalentes, aproveitam as aulas para discutir grandes autores. Mostramos imagens deles e das obras e discutimos técnicas", diz a diretora.

"Assim, eles aprendem sobre Monet, sobre todos os impressionistas e outras correntes das artes plásticas", diz.

"Nas aulas de música, há noções básicas de flautas ou outros instrumentos, mas é a chance para introduzirmos informações sobre os grandes autores. Assim, eles aprendem sobre Beethoven, por exemplo", diz.

Com frequência, as crianças fazem apresentações para pais e professores na miniarena instalada em frente à sala de música.

Ao ensinar os idiomas, a escola estabelece conexões com questões ligadas a interculturalidade.

O ensino básico de matemática, português, história ou geografia são mantidos, mas com abordagens mais amplas.

A escola conta com uma horta, onde as crianças plantam, regam e colhem verduras.

No pomar os pequenos discutem sobre vegetação,

**3**

é o número de idiomas que as crianças do colégio Porto Seguro começam a aprender aos três anos

frutas e até preparam receita de sucos e doces.

Na Fazendinha, eles têm contato direto com animais de pequeno porte.

A partir dessas experiências, conta a professora, os meninos e meninas são levados a pensar sobre questões ligadas ao clima, sustentabilidade e preservação.

Aulas de natação ou brincadeiras na água são feitas em piscinas aquecidas e sob a severa vigilância de professores e monitores. Na biblioteca, eles são acomodados em pequenos colchões, a partir de onde mantêm contato com livros ilustrados e são estimulados ao hábito da leitura. A escola não participa diretamente do processo, mas, ajuda a reduzir eventuais danos emocionais com a retirada de chupeta ou das fraldas, por exemplo.

### Areia atóxica

Em algumas situações, os alunos são levados para brincar em tanques de areia convencional, mas em muitos casos são encaminhadas para áreas de areias coloridas – feita à base de sílica, totalmente antialérgica, atóxica, e que não desbota.

### Dieta

A dieta dos estudantes é elaborada levando-se em conta as várias especificidades de cada indivíduo. Refeições são feitas e distribuídas no refeitório, mas o colégio prevê o fornecimento de uma alimentação exclusiva para casos excepcionais. Os que sofrem de intolerância a lactose, por exemplo, têm um cardápio diferente dos demais.

### Alfabetização emocional

O colégio define ainda os primeiros degraus do que chama de "alfabetização emocional", pelo qual os alunos são introduzidos em questões como tolerância e resiliência.

"O que queremos é introduzir no aluno o maior número possível de experiências de todas as áreas de conhecimento", finaliza a diretora. **TOTE NUNES**

## Drama. Estudo aponta atraso no aprendizado

As condições desfavoráveis nos primeiros anos de vida, pode afetar de forma definitiva o desenvolvimento da criança, segundo mostrou estudo realizado por especialistas da Faculdade Educação da Unicamp (Universidade Estadual de Campinas).

O estudo – coordenado pela professora Orli Zucatto Mantovani de Assis e que depois foi assumido pelo Ministério da Educação – mostrou que crianças submetidas a condições desfavoráveis na primeira infância, chegaram ao período de 7 a 9 anos com atraso de dois anos e meio a três anos no processo de desenvolvimento

**3 anos**

de atraso no aprendizado é o tempo perdido pelas crianças com preparação inadequada na primeira infância

intelectual.

"Estudos mais recentes, mostram que a situação vem se agravando e que esse atraso já está atingindo crianças de 9 a 12 anos", disse a professora. "Crianças estão chegando a essa idade sem capacidade de compreender o que a escola ensina", resume. **TOTE NUNES**

**TOTE NUNES**

DIVULGAÇÃO

DIVULGAÇÃO

DIVULGAÇÃO



Paulínia

**Cemep e Etep abrem inscrições para vestibulinho**

O Cemep (Centro Municipal de Ensino profissionalizante Osmar Passarelli Silveira) e a Etep (Escola Técnica de Paulínia) abriram inscrições para a prova do vestibulinho que será realizada no dia 2 de dezembro, às 8h30. Entre os cursos técnicos oferecidos com ensino médio concomitante estão Química e Enfermagem. As inscrições para ambas as escolas acontecem entre 6 e 9 de novembro, entre 8h e 20h no Cemep (Avenida Brasil, 330, Vila Bressani, Paulínia). É necessário levar RG e histórico escolar. **METRO**

Viracopos

**Movimentação de cargas cresce 24,5% em 2018**

O terminal de cargas do Aeroporto Internacional de Viracopos apresentou alta de 24,5% na movimentação de produtos em importação e exportação e remessas expressas no acumulado do ano até setembro. A exportação teve destaque, com crescimento de 41,95% no ano em relação ao mesmo período do ano passado – totalizando 64,5 mil toneladas rumo ao exterior. Os setores que mais atuaram no aeroporto são os do segmento automotivo, metal-mecânico, químico, tecnologia, calçados-bolsas, têxtil, farmacêutico, transporte de duas rodas, alimentos-bebidas-fumos, entre outros. **METRO CAMPINAS**

# Três rodovias da região são as melhores do país

**Pesquisa CNT Rodovias 2018.** Bandeirantes, Dom Pedro I e Adhemar de Barros estão entre as mais bem avaliadas

## RODOVIAS NA REGIÃO DE CAMPINAS

Estudo mostrou bom desempenho nos quesitos avaliados

**1. Santos Dumont (SP-075)**

Estado geral: ótimo  
Pavimento: ótimo  
Sinalização: ótimo  
Geometria: bom

**2. Bandeirantes (SP-348)**

Estado geral: ótimo  
Pavimento: ótimo  
Sinalização: ótimo  
Geometria: bom

**3. Anhanguera (SP-330)**

Estado geral: ótimo  
Pavimento: ótimo  
Sinalização: ótimo  
Geometria: bom

**4. Anel Viário Magalhães Teixeira (SP-091)**

Estado geral: ótimo  
Pavimento: ótimo  
Sinalização: ótimo  
Geometria: regular

**5. Jornalista Francisco Aguirre Proença (SP-101)**

Estado geral: ótimo  
Pavimento: ótimo  
Sinalização: ótimo  
Geometria: regular

**6. Dom Pedro (SP-065)**

Estado geral: ótimo  
Pavimento: ótimo  
Sinalização: ótimo  
Geometria: ótimo

**7. Adhemar de Barros (SP-340)**

Estado geral: ótimo  
Pavimento: ótimo  
Sinalização: ótimo  
Geometria: bom

**8. Zeferino Vaz (SP-332)**

Estado geral: ótimo  
Pavimento: ótimo  
Sinalização: ótimo  
Geometria: ótimo

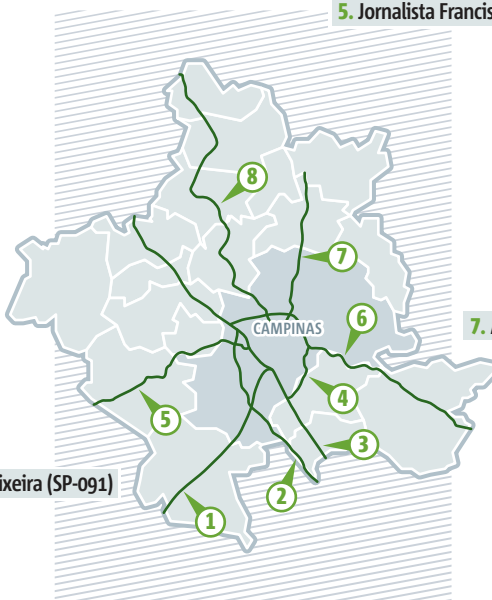

FONTE: PESQUISA CNT RODOVIAS 2018

**81,7%**

das rodovias avaliadas são de gestão pública, o que corresponde a 87.563 km

torista não resulte em acidente imediato, erro que em uma rodovia sem manutenção poderia ser fatal. “Se ele perde o controle do veículo, não vai encontrar de cara um obstáculo que transforme a situação em um acidente. Existe esse investimento em segurança, até porque é preciso prestar contas”, completa.

Campestrini ainda cita que elas são “rodovias que perdoam”, ou seja, a estrutura criada permite que uma pequena falha do mo-

**“Rodovias ruins, com acostamento em desnível, comércio às margens, buracos, são situações que acabam potencializando o risco de acidentes”**

RENATO CAMPESTRINI, CONSULTOR TÉCNICO DO ONSV

**Fora da curva**

As rodovias da região estão no grupo menor de rodovias do país. Isso porque, segundo a pesquisa, do total da malha rodoviária analisada, 57% apresentaram algum tipo de problema. Para se ter uma ideia, 50,9% dos trechos avaliados receberam classificação regular.

**“A falta de investimentos é a principal causa das péssimas condições das rodovias brasileiras. Para corrigir os problemas mais urgentes, são necessários R\$ 48,08 bilhões. Isso é sete vezes mais do que o orçamento pelo governo federal para obras nesse ano (R\$ 6,92 bilhões)”**

CLÉSIO ANDRADE, PRESIDENTE DA CNT

Como agravante, de 2017 para 2018, o número de pontos críticos subiu de 363 para 454 – aumento de 25%.

O levantamento encomendado pela CNT mostrou também que os problemas no pavimento são responsáveis por um encarecimento de 26,7% no custo operacional do transporte, além de reduzir a segurança para o motorista.

Entre as piores avaliadas estão rodovias localizadas no Acre, Roraima, Tocantins, Minas Gerais, Goiás e Bahia.

No total, foram avaliados 107 mil quilômetros de rodovias em 30 dias em todo país.

**CARLOS GIACOMELLI**  
METRO CAMPINAS

**ASSASSIN'S CREED ODYSSEY**

**10 / 10** "ASSASSIN'S CREED ODYSSEY TEM TUDO!" GAMESRADAR

**9,5 / 10** "O MELHOR DA SÉRIE!" PLAYSTATION UNIVERSE

**UBISOFT** **18** **"VIVA SUA MAIOR ODISSEIA!"** **JÁ DISPONÍVEL**





**OFERTAS,  
INCRÍVEIS  
PARA VOCÊ PAGAR  
MENOS.**



**TODOS MERECEM  
O MELHOR**

\*O Cartão Carrefour cobra tarifa de anuidade. Consulte tabela vigente. O cumprimento de qualquer oferta está vinculado à regularidade e pontualidade do pagamento da fatura. SAC Cartão Carrefour (reclamações, cancelamentos e informações gerais): todos os dias, 24 horas. Telefone: 0800 722 0363. Ouvidoria: de segunda a sexta-feira, exceto feriados, das 8h30 às 17h30 (horário de Brasília). Telefone: 0800 722 0422. Se não ficar satisfeito com a solução apresentada, contate a Ouvidoria. Deficientes auditivos e/ou de fala: 0800 704 0236, todos os dias, 24 horas.

Ofertas válidas p/ o dia 18/10



16 Gb  
memória

Dual  
chip

TV  
digital

**LG K9 TV 16GB**  
✓ 4G  
✓ processador  
Quad-Core 1.3GHz  
✓ câmeras traseira  
8 megapixels e  
frontal 5 megapixels  
✓ 2GB de memória RAM



À vista: 749,00 cada  
ou 20X de

**37,45\***  
s/ juros



TV  
digital  
32 Gb  
memória  
Dual  
chip

**K10 Power**  
✓ 4G  
✓ processador  
Octa-Core  
✓ câmeras traseira  
13 megapixels e  
frontal 5 megapixels

À vista: 849,00 cada  
ou 20X de

**42,45\***  
s/ juros

\*As compras parceladas só serão válidas com o Cartão Carrefour. Parcela mínima s/ juros de R\$ 20,00 (vinte reais).

**Carrefour**

**TODOS MERECEM O MELHOR**  
carrefour.com.br



0800 724 2822  
carrefour.com  
Todos os dias, das 9h às 21h

**Informações ao Consumidor:**

- As compras parceladas só serão válidas com o Cartão Carrefour.
- Os planos anunciados neste impresso só são válidos durante sua vigência.
- Formas de pagamento só as expressas ao lado de cada produto. Para demais planos, consulte taxa de juros e CET em um dos estandes credenciados ao Carrefour Soluções Financeiras em uma de nossas lojas.
- Compras parceladas c/ ou s/ juros serão lançadas diretamente na sua fatura mensal. Consulte seu limite na loja.
- O exercício de qualquer promoção ou cumprimento de qualquer oferta está vinculado à regularidade e pontualidade do cartão. O Cartão Carrefour cobra tarifa de anuidade. Consulte tabela vigente.
- Cadastro e limite sujeitos a aprovação e liberação posterior.



**SAC CARTÃO CARREFOUR**

0800 722 0363 - SOLICITAÇÃO DE CANCELAMENTOS E RECLAMAÇÕES, TODOS OS DIAS, 24 HORAS  
0800 704 0236 - EXCLUSIVO PARA CLIENTES PORTADORES DE DEFICIÊNCIA AUDITIVA E/OU DE FALA  
**OUVIDORIA**  
DE SEGUNDA A SEXTA-FEIRA, EXCETO FERIADOS, DAS 8H30 ÀS 17H30, HORÁRIO DE BRASÍLIA  
0800 722 0422 - É NECESSÁRIO REGISTRAR N° DE PROTOCOLO VIA CANAIS DE ATENDIMENTO

CENTRAL DE RELACIONAMENTO CARTÃO CARREFOUR  
SEGUNDA A SÁBADO, EXCETO FERIADOS,  
DAS 8h ÀS 21h, HORÁRIO DE BRASÍLIA

REGIÕES METROPOLITANAS: 4004-6200  
DEMAIS LOCALIDADES: 0800 709 6200

Ofertas válidas para o dia 18/10/2018, ou enquanto durarem os estoques, para todas as lojas Carrefour do Estado de São Paulo, exceto para as Lojas Carrefour Bairro, Carrefour Express e Carrefour Indaiatuba. Garantimos a quantidade mínima de 10 (dez) unidades por loja. Os elementos utilizados para a produção das fotos deste anúncio são meramente ilustrativos. Consulte no site carrefour.com os telefones, endereços e horário de funcionamento de todas as lojas. Alguns produtos anunciados podem não estar disponíveis em todas as lojas, havendo variações no sortimento de cada loja. Consulte a loja mais próxima.

Preserve a natureza e mantenha a cidade limpa; recicle, colabore, não jogue este impresso em via pública.

ANUNCIO\_SP



# PF aponta R\$ 5,9 milhões em propinas a Temer

**Portos.** Segundo inquérito, empresários pagaram valores desde 2000. Para defesa, indiciamento é ‘visivelmente ilegal’

O presidente Michel Temer é suspeito, segundo a PF (Polícia Federal), de ter recebido pelo menos R\$ 5,9 milhões em propinas de empresários do setor portuário.

Um relatório de 551 páginas, que incrimina Temer e mais 10 pessoas, foi entregue na última terça-feira ao ministro Luís Roberto Barroso, relator do caso no STF (Supremo Tribunal Federal), e agora está nas mãos da PGR (Procuradoria-Geral da República), que avalia se fará ou não uma denúncia contra o grupo.

Segundo a PF, Temer trabalhou pela edição de um

decreto em maio de 2017, que ampliou o período de concessões dos terminais portuários para 35 anos, “para honrar compromissos com um setor do qual se beneficiou com recebimento de recursos indevidos durante quase 20 anos”.

A investigação sustenta que Temer recebeu recursos, pelo menos desde 2000, dos grupos Libra e Rodrimar e da Eldorado Celulose, empresa do grupo J&F. Os recebimentos se deram através de doações eleitorais ao MDB – que eram registradas oficialmente, mas que seriam propina por envolver con-



trapartidas – ou com repasses a João Baptista Lima Filho, apontado como operador do presidente.

O grupo de indiciados também inclui Rodrigo Rocha Loures, ex-assessor de

Temer – que seria o articulador político com os empresários – e Maristela Temer, filha do presidente, que teve uma reforma de imóvel de mais de R\$ 1,5 milhão paga por Lima Fi-

## Os pagamentos

Temer recebeu R\$ 5,9 milhões por 4 vias, diz PF

- **Rodrimar (R\$ 2,4 mi)**  
Grupo pagou a empresas de João Baptista Lima Filho, que seria operador de Temer, diz a PF
- **Eldorado (R\$ 2 mi)**  
Para a PF, doação eleitoral de empresa do grupo J&F

ao MDB, em 2014, seria propina

- **Libra (R\$ 500 mil)**  
Grupo doou ao MDB em 2014, e dinheiro também seria propina
- **J&F (R\$ 1 mi)**  
Executivo Ricardo Saud teria pago valor em espécie a João Baptista

lho, segundo a PF.

## Defesa

Os advogados de Temer protocolaram no STF, no final da tarde de ontem, um pedido para que o indiciamento seja anulado. Para a defesa, a PF usurpou a competência do Supremo ao in-

criminar o presidente – que tem foro privilegiado – sem autorização.

O ato, segundo os advogados, é “visivelmente ilegal”.



RAFAEL NEVES  
METRO BRASÍLIA

## Ódio. Capoeirista foi morto por briga política, diz relatório da polícia

O mestre de capoeira Romualdo Rosário da Costa, conhecido como Moa do Katendê, 63, foi morto por crime político, segundo conclusão do inquérito da polícia civil da Bahia.

Ele foi atacado por 12 facadas num bar em Salvador (BA) no último dia 8, após uma discussão, na qual revelou ser contrário ao candidato Jair

Bolsonaro.

Autor do crime, Paulo Sérgio Ferreira de Santana, 36, disse em depoimento que xingamentos e não as divergências políticas motivaram a briga. Ele declarou que estava bêbado e arrependido. Sérgio está preso.

O caso será levado agora para o Ministério Público da Bahia. **METRO BRASÍLIA**

## Após mal-estar. Cid Gomes faz vídeo e declara voto em Haddad

O senador eleito Cid Gomes (PDT-CE) gravou ontem um vídeo declarando voto a Fernando Haddad (PT). A gravação foi um pedido da campanha petista após Jair Bolsonaro usar no horário eleitoral a fala de Cid, na qual pede que o PT faça um mea culpa dos erros, afirma que o partido irá “perder a eleição” e chama de “babacas” mili-

tantes a favor do ex-presidente Lula.

“Com tudo o que penso e diante de tudo que falei, não é correto o que fez o outro candidato usando imagens minhas editadas sem minha autorização. Que não fique nenhuma dúvida: neste 2º turno, Haddad é o melhor para o Brasil”, diz no vídeo. **METRO BRASÍLIA**

## Presidenciáveis visitam religiosos

RICARDO MORAES/REUTERS



AMANDA PEROBELLI/REUTERS



Os presidenciáveis Jair Bolsonaro (PSL) e Fernando Haddad (PT) dedicaram a agenda de ontem a encontros com religiosos.

O candidato do PSL visitou o cardeal Dom Orani Tempesta, na sede da Arquidiocese do Rio de Janeiro. No encontro foi firmado acordo de temas de interesse da igreja contrário a aborto e legalização das drogas. “Ou seja, o compromisso que está no coração de todo brasileiro de bem”, resumiu.

O candidato do PT se reuniu com representantes das igrejas Batista, Metodista, Presbiteriana, Assembleia de Deus e Anglicana e entregou uma carta aos evangélicos. Em discurso,

“Assinamos um compromisso em defesa da família, da inocência da criança na sala de aula, em defesa da liberdade das religiões. Contrário ao aborto, contrário a legalização das drogas”

JAIR BOLSONARO, CANDIDATO DO PSL

o petista se apresentou como cristão e demonstrou preocupação com a violência na campanha. “Nós não podemos agredir quem pensa diferente da gente. Matar nunca é a solução. Nunca é a solução. Torturar nunca é a solução”, atacou.

“A legalização do aborto, o kit gay, a taxa de templos, a proibição de culto público, a escolha de sexo pelas crianças não constam de meu programa de governo”

FERNANDO HADDAD, CANDIDATO DO PT

Haddad se comprometeu a num eventual governo dar prioridade aos mais pobres; acolher todas as religiões; e deixar para o Congresso temas como aborto, legalização das drogas e casamento gay.

O petista não teve outra

agenda pública ontem.

## Decisão sobre debate

Bolsonaro visitou a sede da Polícia Federal no Rio de Janeiro e agradeceu a segurança dos policiais. Ele confirmou que fará exames hoje para decidir se irá participar de debates. Ele citou a gravidade do atentado, mas não descartou que a ausência possa ser uma estratégia. “Não foi uma brincadeira. Eu perdi 15 quilos”, citou. “Vou debater com um poste, com um cara que é um pau mandado do Lula? Tenha santa paciência. Tudo na política é estratégia. O Lula não compareceu ao debate, o último da Rede Globo, em 2006”, lembrou. **METRO BRASÍLIA**



Política

CLÁUDIO HUMBERTO

CLAUDIO.HUMBERTO  
@METROJORNAL.COM.BR



**EXTINÇÃO DOS CARTÓRIOS SERÁ PAUTA NO CONGRESSO.** Eleito deputado federal com quase 500 mil votos, Kim Kataguiri (DEM) chegará à Câmara empunhando a bandeira que agrada grande parte dos eleitores: a extinção dos cartórios, essa coisa atrasada que explora a “indústria da desconfiança” para faturar cerca de R\$ 5 bilhões por ano no Brasil. Cartório é negócio tão rentável que seus proprietários figuram entre os brasileiros mais ricos, segundo dados oficiais, somente carimbando papéis e atestando que a sua assinatura é sua mesma.

**CASTA DAS CASTAS.** Além do faturamento de suas lojas, os donos de cartório ganham em média R\$ 1,1 milhão por ano, o dobro de procuradores e magistrados.

**CARIMBOS MILIONÁRIOS.** Citando dados do Conselho Nacional de Justiça, Kataguiri disse que só o 9º Cartório Ofício de Notas do Rio fatura R\$ 40 milhões por semestre.

**CARIMBO INFLACIONADO.** O reconhecimento de assinatura no DUT, para transferir veículos, vai passar de R\$ 3,90 para R\$ 33,03 no DF. Aumen-

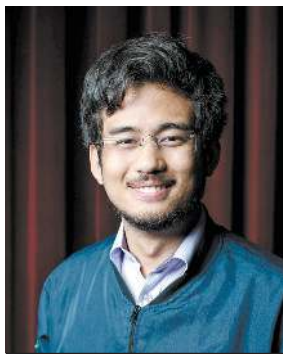

Deputado federal eleito Kim Kataguiri | EDUARDO ANIZELLI/FOLHAPRESS

PODER SEM PUDOR  
Político tem mola

Durante a apresentação do pífio relatório da CPI do Banestado, o então deputado tucano Eduardo Paes (RJ), hoje enroladíssimo, lamentou que a montanha pariu um rato: só denun-

“SENHOR ANDRADE, QUEM CONVERSA COM POSTE É BÊBADO.”

JAIR BOLSONARO ENCERRANDO POLÊMICA SOBRE DEBATE COM FERNANDO HADDAD, O ‘ANDRADE’



to indecente de 747%.

**ERRO DE PERÍCIA AUMENTA DÍVIDA DA UNIÃO A USINAS.** A União está prestes a pagar à gigante Copersucar uma indenização de R\$ 10,6 bilhões, em razão dos prejuízos provocados pelo controle de preços do extinto IAA (Instituto do Açúcar e do Alcool). O problema é que essa mega-indenização está superestimada por erros grotescos do laudo pericial que instruiu a sentença judicial, conforme apontou o consultor Celso Roberto Dias Mendes, em denúncia à AGU (Advocacia Geral da União) e à PGR (Procuradoria Geral da República).

**SANGRIA DESATADA.** Erros de perícia, sem congelar os valores, elevou a indenização para R\$ 10,6 bilhões em fevereiro de 2018, aumentando a sangria do erário.

**PERGUNTA SEM MARGEM DE ERRO.** Quando serão consideradas “fake news” pesquisas fajutas de 1º turno, incapazes de apontar a vitória de Witzel no Rio e de Zema em Minas?

# Congresso derruba veto e aumenta piso salarial de agentes de saúde

O Congresso derrubou o veto do presidente Michel Temer e reestabeleceu o reajuste do piso salarial dos agentes comunitários de saúde, congelado desde 2014. O aumento será escalonado e terá impacto bilio-

nário aos cofres públicos pelos próximos três anos.

Segundo a proposta, o piso passará dos atuais de R\$ 1.014 para R\$ 1.250,00, em 2019; R\$ 1.400, em 2020; e R\$ 1.550 a partir de 1º de janeiro de 2021.

No veto, Temer argumentou que o aumento era ilegal porque seria concedido num período inferior a 180 dias do fim do mandato ferindo a LRF (Lei de Responsabilidade Fiscal).

A votação ocorreu as

pressas, uma vez que senadores e deputados priorizam o 2º turno das eleições. Os outros 15 vetos na pauta não foram votados por falta de quórum. Uma nova sessão foi marcada para o dia 24. **METRO BRASÍLIA**

oBoticário  
Acredite na beleza

N O V O M A L B E C  
M A G N E T I C

VOCÊ + MAGNÉTICO

Dos solos supermineralizados da região da Alsácia, na França, nascem as marcantes uvas Riesling que dão ao novo Malbec Magnetic a essência perfeita para complementar o magnetismo natural de todo homem.

15%  
DE DESCONTO NA COMPRA DE  
2 OU + ITENS  
DA MARCA MALBEC

Promoção não cumulativa e válida de 15/10/2018 a 4/11/2018 ou enquanto durarem os estoques. Kits de edição limitada e Malbec Signature EDP, 90 ml não participam da promoção. Imagens meramente ilustrativas.







# Assassinato de Eloá completa dez anos

**Santo André.** Jovem foi morta pelo ex-namorado após quatro dias de cárcere privado

Há pouco mais de dez anos, a estudante Eloá Cristina Pimentel, de 15 anos, estava presa no apartamento em que morava, na periferia de Santo André. Ela era mantida em cárcere privado pelo ex-namorado Lindemberg Alves Fernandes, na época com 22 anos, que entrou armado na residência se dizendo inconformado pelo fim do relacionamento. Depois de aproximadamente 100 tensas horas, o fim foi trágico: Eloá morreu após ser atingida por dois disparos efetuados pelo ex durante a entrada da Polícia Militar no local. Passada uma década da morte, completada ontem, especialistas ouvidos pelo **Metro Jornal** dizem que o caso não surtiu efeito no combate contra o feminicídio e relacionamentos abusivos.

Advogada criminalista e procuradora de Justiça aposentada, Luiza Nagib Eluf, acompanhou o caso de perto e adicionou trechos do acontecimento no seu livro "A Paixão no Banco dos Réus", que reúne casos de crimes passionais.

"Passados dez anos e estamos falando a mesma coisa, lamentando por tantas mulheres que continuam morrendo. Não serviu de li-



## NEGOCIAÇÃO TENSA

As negociações foram tensas, com ele disparando contra policiais e até Eloá saindo na janela para pedir calma. Um diretor do São Paulo, time de Lindemberg, tentou negociar também.



## A VOLTA DE NAYARA

Amiga de Eloá, Nayara (foto) foi mantida em cárcere por Lindemberg no primeiro dia, liberada pelo sequestrador, mas voltou para tentar negociar a rendição. No fim, ela foi baleada.

## ENTRADA DA PM

A entrada dos policiais no apartamento foi muito criticada. Usaram explosivo para estourar a porta e a escada para entrar pela janela acabou sendo curta na hora da ação.



## LINDEMBERG PRESO

Durante a entrada da polícia, Lindemberg (de vermelho) resistiu à prisão e lutou com os policiais depois de atirar nas garotas. Ele foi retirado com vários hematomas no rosto.



FOTOS: RIVALDO GOMES/FOLHAPRESS

ção porque ainda temos casos de feminicídio aos montes, infelizmente. O Brasil continua um país selvagem, misógino e patriarcal, que registra cerca de 10 femini-

cídios por dia", afirmou.

Luiza diz que houve avanços no âmbito criminal desde 2008, como a implantação da Lei do Feminicídio, sancionada em março

de 2015. "Foi uma evolução legislativa importante e nós comemoramos muito. De fato, é necessário que haja uma punição mais severa nesses casos."

No entanto, ela acrescenta que apenas essa iniciativa não resolve o problema, que também é cultural. "Nós temos que atacar o mal pela raiz. Começar com a reeducação nas famílias,

nas escolas e nos meios de comunicação. Existe uma opressão sexual sobre a mulher e o problema só será resolvido quando a nossa sociedade machista aprender que a mulher tem os mesmos direitos que o homem", declarou.

## O caso e a condenação

Lindemberg entrou no apartamento dia 13 de outubro, por volta das 13h. Eloá estudava com três amigos - Nayara Rodrigues, Iago Vilera e Victor Campos. O sequestrador libertou os dois rapazes na mesma noite. No dia seguinte, Nayara chegou a deixar o local, mas retornou ao cativeiro para ajudar nas negociações. No início da noite do dia 17, quando a polícia invadiu o imóvel, Lindemberg atirou contra as meninas. Eloá morreu com um tiro na cabeça e outro na virilha. Nayara foi atingida no rosto, mas sobreviveu.

Em 16 de fevereiro de 2012, Lindemberg foi condenado a 98 anos de prisão por 12 crimes pelos quais foi julgado. Um ano depois, a pena foi reduzida para 39 anos em regime fechado.



CADU PROIETI  
DIEGO BRITO  
METRO ABC

18 DE OUTUBRO. DIA DO MÉDICO.

ESTÁ NA HORA DO PAÍS FAZER UM EXAME DE CONSCIÊNCIA.

CFM | CREMESP  
CONSELHO FEDERAL DE MEDICINA | CONSELHO REGIONAL DE MEDICINA DO ESTADO DE SÃO PAULO

Médicos e pacientes sofrem com os mesmos problemas: falta de infraestrutura na rede pública e abusos dos planos de saúde. Valorize a medicina no Brasil. No **Dia do Médico**, abrace as propostas que esses profissionais elaboraram pelo bem de todos.

Acesse e conheça: [propostaspelasaude.com.br](http://propostaspelasaude.com.br)



# Varejo e serviços 'puxam' crescimento da economia

**Agosto.** Segundo índice divulgado pelo Banco Central, resultados sugerem crescimento do PIB no 3º trimestre

A economia brasileira cresceu 0,47% em agosto, segundo o IBC-Br (Índice de Atividade Econômica do Banco Central), espécie de sinalizador do PIB (Produto Interno Bruto), divulgado ontem. "Puxando" a alta, as vendas varejistas e o volume de serviços, que tiveram os melhores resultados para o mês dos últimos anos, com crescimento de 1,3% e 1,2%, respectivamente, de acordo com dados do IBGE (Instituto Brasileiro de Geografia e Estatística).

O desempenho ficou acima da expectativa apontada em pesquisa da Reuters, de alta de 0,25%. Na comparação com agosto de 2017, o IBC-Br registrou crescimen-

**2,5%**

foi o crescimento da atividade econômica em agosto deste ano em comparação com agosto do ano passado, informa o BC

to de 2,50%, e no acumulado em 12 meses, alta de 1,50%.

"Esse resultado e outros indicadores de atividade divulgados anteriormente sugerem um crescimento do PIB do terceiro trimestre superior ao esperado anteriormente. Assim, revisamos a nossa estimativa para o PIB do período, de 0,3% na margem para 0,5%", disse o Bradesco, em nota.

O IBC-Br de agosto, porém, também indica lentidão na economia, uma vez que o índice desacelerou após avanços de 3,45% em junho – resultado provocado pela retomada após forte queda no mês anterior devido à greve nacional dos caminhoneiros – e de 0,65% em julho.

"Apesar da moderada recuperação da atividade em julho e agosto, nesse estágio do ciclo a dinâmica ainda é fraca, e a economia opera com alto grau de ociosidade em termos de utilização dos recursos", aponta, em relatório, o diretor de pesquisa econômica do Goldman Sachs, Alberto Ramos. METRO



Varejo cresceu 1,3% em agosto, de acordo com dados do IBGE | PIXABAY

**Carrefour**

**Vendas sobem 5,1% no 3º tri**

O Carrefour Brasil informou na noite da última terça-feira que as vendas brutas do grupo cresceram 5,1% no terceiro trimestre, considerando a mesma base de lojas de um ano antes.

De janeiro a setembro, as vendas consolidadas do grupo somaram R\$ 40,5 bilhões incluindo gasolina, alta de 6,6% ante mesmo período de 2017. O grupo fechou setembro com uma rede de 652 lojas, ante 605 unidades 12 meses antes. METRO

Ministério da Cultura e SulAmérica apresentam

**eVOLUTION dance theater**

*night garden*

TEATRO CASTRO MENDES  
23 de Outubro - 20h30

INGRESSOS  
A PARTIR DE R\$50,00  
na bilheteria do Teatro ou pelo site  
*ingresso rápido*

LEI DE INCENTIVO À CULTURA

APRESENTADO POR **SulAmérica**

PATROCÍNIO **FURNAS**

APOIO **CSE ENERGIA** **hjo**

APOIO **TEATRO DA OLA CASTRO MENDES** **SECRETARIA DE CULTURA** **del'arte** **GATA** **MINISTÉRIO DA CULTURA** **GOVERNO FEDERAL**

PRODUÇÃO **del'arte** **GATA**

REALIZAÇÃO **GATA**

## Brasil cai de 69º para 72º lugar em ranking de competitividade

O Brasil ficou menos competitivo de 2017 para 2018. No ranking do Fórum Econômico Mundial, que lista a competitividade em 140 países do globo, o Brasil caiu do 69º lugar para o 72º. Numa escala de zero a cem, o país tem 59,5 pontos.

Falta de integração aos mercados globais, altas tarifas de importação e mercado de trabalho pouco flexível são alguns dos quesitos preocupantes no Brasil.

**59,5**

pontos conseguiu o Brasil dentro de uma escala que vai de 0 a 100 no ranking do Fórum Econômico Mundial

Na América Latina, o país está atrás de Chile (33º), México (46º), Uruguai (53º), Costa Rica (55º), Colômbia (60º), Peru (63º) e Panamá (64º).

Dentro dos Estados que formam o grupo do Brics, a situação é mais dramática, o Brasil ficou atrás de todos: China (28º), Rússia (43º), Índia (58º) e África do Sul (67º). No quesito barreiras comerciais, o Brasil ocupa a 136ª posição.

Lideram a lista os EUA, com 85,6 pontos. Em seguida estão Cingapura, Alemanha, Suíça, Japão, Holanda, Hong Kong, Reino Unido, Suécia e Dinamarca. METRO

### QUEM É MAIS COMPETITIVO QUE O BRASIL...

OS 10 MAIS	...NA AMÉRICA LATINA...	...E NOS BRICS
1º EUA	33º CHILE	28º CHINA
2º CINGAPURA	46º MÉXICO	43º RÚSSIA
3º ALEMANHA	53º URUGUAI	58º ÍNDIA
4º SUÍÇA	55º COSTA RICA	67º ÁFRICA DO SUL
5º JAPÃO	60º COLÔMBIA	<b>72º BRASIL</b>
6º HOLANDA	63º PERU	
7º HONG KONG	64º PANAMÁ	
8º REINO UNIDO	<b>72º BRASIL</b>	
9º SUÉCIA		
10º DINAMARCA		

FONTE: FÓRUM ECONÔMICO MUNDIAL



# UNIP

UNIVERSIDADE PAULISTA

**7** ANOS  
CONSECUTIVOS

A UNIVERSIDADE PARTICULAR  
**PREFERIDA**  
DO MERCADO PROFISSIONAL



A UNIVERSIDADE PAULISTA – UNIP, HÁ SETE ANOS CONSECUTIVOS, É A PARTICULAR\*  
PREFERIDA DO MERCADO PROFISSIONAL, EM TODO O BRASIL, CONFORME O RANKING  
UNIVERSITÁRIO DO JORNAL FOLHA DE S. PAULO (RUF)

\* Não confessional

UNIP FORMA CIDADÃOS CONSCIENTES, CRIATIVOS, EMPREENDEDORES

#### UNIP CONTA COM

- ✓ MESTRES E DOUTORES
- ✓ LABORATÓRIOS ESPECIALIZADOS
- ✓ COMPLETA E ATUALIZADA ESTRUTURA EDUCACIONAL
- ✓ INTERNACIONALIZAÇÃO: **101** PARCERIAS  
UNIVERSITÁRIAS, **EM TODOS OS CONTINENTES**

UNIP, QUALIDADE COMPROVADA.  
PARABÉNS, UNIVERSIDADE PAULISTA!

VALORIZE SEU  
DIPLOMA



Campus Campinas

Av. Comendador Enzo Ferrari, 280 – Swift – Tel.: (19) 3776 4000

0800 010 9000 • [www.unip.br](http://www.unip.br)

GRADUAÇÃO • PÓS-GRADUAÇÃO • MESTRADO • DOUTORADO  
PRESENCIAL • SEMIPRESENCIAL • A DISTÂNCIA

**UNIP**  
UNIVERSIDADE PAULISTA



# Filas e lotação em 1º dia de maconha liberada no Canadá

**Lojas cheias.** País se tornou o primeiro do G20 a permitir uso recreativo da droga. Morador pode ter porte de até 30 gramas e plantar quatro pés

As filas se formaram antes da meia-noite de ontem com direito a festa, lojas lotadas e consumidores emocionados no Canadá. “É um dia muito histórico, nunca virá novamente e estou feliz por vir aqui”, disse Mike Slade ao jornal “Calgary Herald”. Ele é um dos primeiros compradores de maconha para uso recreativo do país. A liberação em todo o território nacional ocorreu ontem e tornou o Canadá o segundo no mundo a tomar a decisão e o primeiro no G20, grupo das 20 nações mais ricas.

Além do país, apenas o Uruguai permite o consumo e venda recreativos. Nos Estados Unidos, o uso é permitido em apenas oito das 50 unidades federativas. E em outros

## Como funciona?

Entenda algumas das regras para uso recreativo no país

- **Quantidade**  
É possível portar até 30 gramas da planta desidratada
- **Comidas**  
A venda de bolos e cookies, por exemplo, com a erva ainda não foi regulamentada
- **Idade**  
O porte é permitido a

partir dos 18 ou 19 anos, dependendo do estado. Dar ou vender a planta para menores rende até 14 anos de prisão

- **Direção**  
Dirigir sob influência da droga tem multa de até US\$ 1.000 (R\$ 3.700) e cadeia em alguns estados
- **Fronteira**  
Carregar a droga para fora do Canadá é crime. A pena é de até 14 anos de prisão

países, como Holanda, Jamaica, Portugal e Espanha, há diferentes níveis de tolerância, mas não legalização plena.

As leis canadenses passam a permitir o porte de até 30 gramas de maconha e o cultivo de até quatro pés da planta



Fila para loja em Quebec | CHRISTINNE MUSCHI

em casa. A compra é autorizada apenas em lojas credenciadas pelo governo, incluindo as virtuais. A idade mínima para o uso recreativo é 18 anos, mas cada estado pode adotar regras próprias.

Na Colúmbia Britânica, Manitoba e Ontário, por

exemplo, é preciso ter pelo menos 19 anos. Os locais permitidos para uso também variam, mas a maioria segue as mesmas regras que o tabaco. As normas valem inclusive para turistas. A liberação para uso recreativo era promessa de campanha do atual

primeiro ministro Justin Trudeau, que disse ontem que não usa e não passará a usar a droga. “Mas tem sido muito fácil para os nossos filhos obter maconha – e para os criminosos colher os lucros”, tuitou em julho, quando a lei foi regulamentada.

O preço da grama da planta variou ontem entre US\$ 5,87 e US\$ 17,50 nas lojas oficiais, o equivalente a R\$ 22 e R\$ 65. Por conta da necessidade de regulamentações estaduais, as maiores cidades do país, como Toronto e Vancouver, não tinham lojas abertas ontem. De acordo com a agência de notícias “Reuters”, ainda há escassez da maconha no país, o que continua a favorecer o mercado ilegal. **METRO**

**SEST SENAT** | Serviço Social do Transporte  
Serviço Nacional de Aprendizagem do Transporte

## CONTRATA:

**INSTRUTOR PARA ATUAR EM CAMPINAS / SP**

**Código: 010/2018**

### Requisitos Necessários

- Nível superior completo.
- Cursos de capacitação exigidos para credenciamento no Detran para ministrar cursos especializados.
- Experiência em atividades de treinamento.
- Ser habilitado na categoria “D” ou “E”

### Requisitos Desejáveis

- Cursando pós graduação.
- Curso técnico na área de mecânica diesel,
- Experiência em ministrar treinamento na área de mecânica diesel e elétrica para jovens e adultos.
- Experiência em atividades de treinamento na condução e operação de veículos de grande porte.
- Experiência em ministrar palestras.

### Conhecimento

- Domínio de informática (Pacote Office).
- Domínio de recursos instrucionais e técnicas didático-pedagógicas.
- Domínio de técnicas de avaliação de resultados de treinamento.
- Língua Portuguesa.

O processo seletivo terá as seguintes etapas: avaliação curricular, prova de conhecimentos específicos, redação e entrevista.

Interessados enviar o currículo para o e-mail: [processoseletivo.A036@sestsenat.org.br](mailto:processoseletivo.A036@sestsenat.org.br); até o dia 29/10/2018

Para cadastro no processo seletivo será **obrigatório informar no campo “assunto” o código da vaga.**

Se pessoa com deficiência, conforme definição do art. 2º da Lei Nº 13.146, de 16 de julho de 2015, aprovada no Processo, terá prioridade na contratação, conforme previsto no artigo 93 da Lei 8.213/91. No entanto, será imprescindível apresentação de laudo médico conclusivo do enquadramento no Decreto nº 3298/99 ou Certificado de reabilitação profissional emitido pelo INSS.

A não observância do disposto no **Código de Ética do SEST SENAT** (acesso em: [www.sestsenat.org.br](http://www.sestsenat.org.br)), ensejará a desclassificação em qualquer fase do processo seletivo.

**Esse processo seletivo terá validade de 12 meses a partir da data do anúncio.**

## Áudio indica que jornalista saudita foi torturado

A mídia internacional divulgou ontem trechos do que seria um áudio sobre os últimos momentos do jornalista saudita Jamal Khashoggi no consulado da Arábia Saudita em Istambul, na Turquia. Crítico ao governo do rei Salman, o colunista do “Washington Post” está desaparecido desde o dia 2 deste mês. Ele foi visto pela última vez entrando no consulado para pegar documentos. Investigadores acreditam que Khashoggi tenha sido assassinado no local.

Os trechos dos áudios divulgados pelo “The New York Times” indicam que o jornalista foi atacado logo ao entrar no consulado. Em seguida, passou a ser torturado. “Eles cortaram seus dedos e depois decapitaram e desmembraram ele”, diz o jornal, citando autoridade turca. O crime teria ocorrido no escritório do cônsul saudita, Mohammad al-Otaibi. “Faça isso lá fora. Você me colocará em apuros”, teria dito o cônsul no áudio.

Em meio ao vazamento

de informações na imprensa, incluindo jornais da Turquia, controlados pelo governo, o presidente dos Estados Unidos, Donald Trump, voltou a minimizar a participação do governo saudita. Ele disse em entrevistas a jornalistas que precisa de evidências que provem as acusações. Ontem, o secretário de Estado norte-americano, Mike Pompeo, se encontrou com o presidente da Turquia, Tayyip Erdogan, em Ancara, para discutir o caso. **METRO**

## Estudante mata 19 na Crimeia

Um jovem de 18 anos disparou contra colegas utilizando arma de caça em uma escola da Crimeia, na Rússia. Ao menos 19 pessoas morreram. O atirador se suicidou em seguida. Os investigadores ainda não sabem o que motivou o ato, que lembrou massacres semelhantes ocorridos em escolas dos Estados Unidos.

Alunos e funcionários disseram que o ataque começou com uma explosão seguida de mais detonações e uma chuva de disparos, informou a “Reuters”. **METRO**



Mulher chora em homenagem feita para as vítimas | PAVEL REBROV/REUTERS



parceria premiada de  
**aniversário**  
makro 46 anos

R\$ 100 mil\* ou **1 ANO\*\***  
toda semana de compras  
grátis por loja

Centenas de prêmios  
de compras grátis por 1 minuto\*\*\*  
Milhares de ofertas e muito mais!

Saiba como participar em: [www.makro.com.br](http://www.makro.com.br)

OFERTAS DE **04** DIAS

OFERTAS VÁLIDAS DE 18/10/2018 A 21/10/2018



Filezinho salsami  
congelado  
Perdigão  
Pacote c/ 1kg  
R\$ **7,89**  
PCT.



R\$ **14,89**  
Fraldinha bovina  
Peça, a partir de  
KG



R\$ **18,99**  
Alcatra com  
maminha  
bovina  
Peça,  
a partir de  
KG



R\$ **19,89**  
Picanha  
bovina  
fatiada  
A partir de  
KG



R\$ **9,58**  
Linguica  
toscana  
congelada  
Frimesa  
Pacote c/ 5kg  
KG



R\$ **38,90**  
Salame italiano  
Perdigão  
Peça  
KG



R\$ **1,99**  
Margarina Qualy  
Unidade c/ 250g  
UNID.

**LEVE 3**  
**PAGUE R\$ 2,99**  
A UNIDADE



Requeijão  
Vigor  
Unidade  
c/ 200g



R\$ **2,39**  
Cerveja Zero  
Chopp Brahma  
Embalagem c/ 12  
latas c/ 350ml  
LATA



R\$ **5,79**  
Cerveja  
Eisenbahn  
Pilsen  
Garrafa c/  
600ml  
GARRAFA



R\$ **2,95**  
Farinha de trigo  
Dona Benta  
Pacote c/ 1kg  
PCT.



R\$ **3,85**  
Óleo de girassol  
Vitaliv  
Unidade c/ 900ml  
UNID.



R\$ **9,89**  
Arroz branco  
T1 M&K  
Pacote c/ 5kg  
PCT.



R\$ **14,99**  
Arroz branco  
T1 Prato Fino  
Pacote c/ 5kg  
PCT.



R\$ **0,89**  
Milho-verde ou ervilha Franz  
Unidade c/ 200g  
UNID.



R\$ **1,89**  
Crema de leite  
Jussara  
Unidade c/ 200g  
UNID.



R\$ **10,79**  
Cereal  
Sucrilhos Kellogg's  
Pacote c/ 510g  
PCT.

**LEVE 2**



Detergente em pó Tixan  
Diversas fragrâncias,  
embalagem c/ 1kg

**GANHE 1**



Limpador  
multiuso Ypê  
Unidade c/ 500ml



R\$ **4,49**  
Taça para chopp  
Floripa  
Unidade p/ 300ml  
UNID.



**FACILIDADE DE PAGAMENTO**  
TODOS OS CARTÕES DE CRÉDITO  
CARTÕES DE DÉBITO VISA  
CARTÕES DE DÉBITO MASTRO  
CHEQUE OU DINHEIRO



**RESTAURANTE**  
SERVINDO SABOR E  
QUALIDADE POR UM PREÇO  
ÚNICO, COM O APOIO DE  
NOSSO PARCEIRO.

**LOJA DOM PEDRO I: ROD. DOM PEDRO I - 65, PISTA SUL KM 139 - JD. NILÓPOLIS**  
**LOJA SANTOS DUMONT: RUA RICARDO BASSOLI CEZARE, 1567 - JD. DAS BANDEIRAS**

**BEBA COM MODERAÇÃO**

SÃO PROIBIDAS A VENDA E A ENTREGA DE BEBIDAS ALCOÓLICAS A MENORES DE 18 (DEZOITO) ANOS (ART. 81, II, DO ESTATUTO DA CRIANÇA E DO ADOLESCENTE). RESPEITE A VAGA DE ESTACIONAMENTO PARA PESSOAS COM DEFICIÊNCIA E IDOSOS. MANTENHA SUA CIDADE LIMPA - NÃO JOGUE ESTE IMPRESSO EM VIAS PÚBLICAS.

Ofertas válidas para as lojas: Dom Pedro I e Santos Dumont. Consulte mais informações sobre as lojas no site Makro, [www.makro.com.br](http://www.makro.com.br). Ofertas válidas de 18 de outubro de 2018 a 21 de Outubro de 2018, enquanto durarem os estoques nas lojas. Garantimos a quantidade mínima de 03 unidades/kg de cada produto anunciado nesta edição. Fica ressalvada eventual retificação das ofertas aqui veiculadas. Os preços deste anúncio são válidos somente para os produtos retirados na loja. A condição de parcelamento sem juros, nos planos em até 10 vezes para os pagamentos no cartão de crédito Makro, será válida somente para os produtos com o selo indicativo de em até 10 vezes sem juros. Para planos em até 12 vezes, as vendas serão financiadas pelo Banco Bradesco S.A através dos Cartões de Crédito Makro, CET (Custo Efetivo Total) de 69,07% ao ano, taxa de juros de 4,10% ao mês. O valor das parcelas poderá sofrer alteração de acordo com a data de realização da compra. Aprovação do cartão sujeita a análise de crédito e critérios de elegibilidade do banco emissor. Para outras promoções com o cartão de crédito Makro, favor consultar o Serviço de Atendimento ao Cliente. Promoção válida para compras realizadas entre 29/09/2018 e 31/10/2018, e cadastradas até 04/11/2018. Consulte os regulamentos no site da promoção [www.makro.com.br](http://www.makro.com.br). Certificados de autorização SEAE Nº 05.000518/2018 e Nº 04.000512/2018. \*O prêmio de R\$ 100.000,00 (cem mil reais) será entregue por meio de cartão pré-pago sem função de saque. \*\*O prêmio será entregue por meio de um vale-compras Makro no valor de R\$ 6.000,00 (seis mil reais). \*\*\*O prêmio será entregue por meio de um vale-compras Makro, limitado a R\$ 500,00 (quinhentos reais). Imagens meramente ilustrativas.

**makro**  
#FazerAcontecer



# 2

## CULTURA

Michael B. Jordan

### 'O Urso de Prata'

O ator norte-americano Michael B. Jordan viverá um assassino no filme "O Urso de Prata", de acordo com a produtora de cinema Lionsgate. No longa, Jordan interpretará Columbus, um assassino que acompanha um político com aspirações presidenciais. O filme é baseado numa série de livros de Derek Haas e ainda não tem data para estrear.

### Festival. Centro de Convivência será tomado por gênero musical no sábado

O Centro de Convivência de Campinas vai se tornar palco de muito rock'n'roll no sábado. A proposta faz parte da primeira edição do festival "Rock'n Rua", que está marcado para sábado, a partir das 10h. A entrada é franca.

A ideia de realizar o evento surgiu a partir da vontade dos músicos de se aproximarem do público, assim como afirma o músico e um dos organizadores do evento, Thiago Hoover. "A gente viu que o retorno do público é imediato. O lance da música estar na rua aproxima muito do público", afirma.

O músico se apresentará no evento e propõe um repertório autoral composto por canções do disco "Aurora Boreal". Segundo ele, as composições desse álbum – previsto para ser lançado em novembro – falam sobre "amor de forma mais romântica. Mais do que é hoje em dia, que está superficial", explica Hoover.

Quem também se apresenta no festival são as meninas



Banda Syndicat deve iniciar o show por volta das 11h

# É a vez do rock

BRUNO CARMO/DIVULGAÇÃO

da banda Syndicat. A proposta do grupo é interpretar canções do rock contemporâneo. "É uma pegada mais dançante. Rock dos anos 2000", conta a vocalista Flavia Stella.

Segundo ela, participar de eventos como esse são uma oportunidade para as bandas ganharem mais visibilidade na cidade. "É legal também porque as pessoas veem que isso [banda composta por mulheres] acontece, que existem mulheres que tocam rock, que fazem um trabalho de qualidade", ressalta ela.

Além de Flavia, a Syndi-

cat é formada pelas musicistas Aline Ali, na guitarra; Letícia Dario, no baixo e Michele Diaz, na bateria. O repertório do show conta com releituras de artistas como Amy Winehouse, Lady Gaga, Bruno Mars, The Strokes e Red Hot Chili Peppers.

Inspirado nos artistas de rua, o festival tem o objetivo de fomentar a música e incentivar o intercâmbio artístico na cidade.

O evento será no Centro de Convivência, localizado na Praça Imprensa Fluminense, s/n, Cambuí. **METRO CAMPINAS**



Thiago Hoover mescla o rock e blues na apresentação

DIVULGAÇÃO

### Concerto

### Sinfônica abre inscrições para coral de Natal

Já pensou em participar de um concerto natalino com a Sinfônica de Campinas? Essa pode ser a sua chance! A orquestra realizará o Concerto de Natal – marcado para 16 de dezembro, às 18h, na Concha Acústica –, com participação de um coral integrado por "cantores amadores". Os interessados em participar do coral devem ter idade mínima de 15 anos, gostar de música e realizar inscrição pelo site portal-cultura.campinas.sp.gov.br. O primeiro ensaio está marcado para o dia 04 de novembro, das 19h às 22h, no salão 2 da Estação Cultural, quando serão informados os dias dos próximos ensaios. Já os ensaios gerais com participação da sinfônica estão programados para os dias 13 e 14 de dezembro, das 9h às 12h. **METRO CAMPINAS**

# PÓS PUC-CAMPINAS

MESTRADO E DOUTORADO | STRICTO SENSU

- Cursos reconhecidos pela CAPES/Ministério da Educação
- Professores Pesquisadores altamente qualificados
- Produção Científica com repercussão nacional e internacional
- Infraestrutura de excelência

## CURSOS

**ARQUITETURA E URBANISMO**  
(Mestrado e Doutorado)

**EDUCAÇÃO**  
(Mestrado e Doutorado)

**PSICOLOGIA**  
(Mestrado e Doutorado)

**CIÊNCIAS DA RELIGIÃO**  
(Mestrado)

**CIÊNCIAS DA SAÚDE**  
(Mestrado)

**LINGUAGENS, MÍDIA E ARTE**  
(Mestrado)

**SISTEMAS DE INFRAESTRUTURA URBANA**  
(Mestrado)

**SUSTENTABILIDADE**  
(Mestrado)

**GESTÃO DE REDES DE TELECOMUNICAÇÕES**  
(Mestrado Profissional)

Inscrições de 1º a 31 de outubro

Acesse:

[www.puc-campinas.edu.br/pos-graduacao](http://www.puc-campinas.edu.br/pos-graduacao)

pos@puc-campinas.edu.br / (19) 3343-7661  
Campus I  
Rua Prof. Dr. Euryclides de Jesus Zerbini, 1.516,  
Pq. Rural Fazenda Santa Cândida -  
Campinas - SP



**PUC**  
CAMPINAS  
PONTÍFICA UNIVERSIDADE CATÓLICA



OFERTAS  
CHEVROLET

**ADARA**   
CONDIÇÕES QUE SÓ A LÍDER DE VENDAS PODE FAZER. **APROVEITE!**



**ONIX JOY**

**1.0 2018**

A PARTIR DE  
**R\$ 39.990** À VISTA

**TAXA ZERO**

**COBRIMOS QUALQUER OFERTA!**



**ONIX LT**

**1.4 2019**

A PARTIR DE  
**R\$ 49.990** À VISTA

**TAXA ZERO**



**ONIX LTZ**

**1.4 2019**

A PARTIR DE  
**R\$ 53.990** À VISTA

**TAXA ZERO**

A PARTIR DE  
**R\$ 79.990** À VISTA

**TAXA ZERO**

**TRACKER**

**LT 2018**

**SUPERVALORIZAÇÃO  
DE R\$ 5 MIL NO SEU USADO**



**CRUZE SEDAN**

**LT 1.4 TURBO ECOT 2018**

Transmissão Automática



A PARTIR DE  
**R\$ 87.990** À VISTA

**TAXA ZERO**



VENHA FAZER UM TEST DRIVE.

FIND NEW ROADS

 [WWW.ADARACHEVROLET.COM.BR](http://WWW.ADARACHEVROLET.COM.BR)  
 CHEVROLETADARA  
 CHEVROLETADARAOFICIAL

**ADARA**

CAMPINAS • Av. Mackenzie, 1699 - Vila Brandina • 19 3755 4444  
CAMPINAS • Av. Benedito de Campos, 565 - Jd. do Trevo • 19 3772 4300

**CHEVROLET** 

UMA EMPRESA DO GRUPO ANDRETA. QUEM CONHECE CONFIANÇA.

Crédito sujeito a aprovação. Ofertas válidas até 31/10/2018 ou término do estoque, o que ocorrer primeiro. Imagens meramente ilustrativas. Onix Joy 1.0 (5L48UJ) pacote R7D, pintura preto ouro negro, ano/modelo 2018/2018, pelo preço promocional de R\$ 39.990,00 ou por meio de plano de financiamento FDU Banco GMAC, com 60% de entrada (R\$ 24.505,00) e 18 prestações mensais de R\$ 930,33 com taxa de juros de 0% a.m. e CET de 6,95% a.a., com total a prazo de R\$ 41.251,02. Onix LTZ 1.4 (5T48VK) pacote R7K, mecânico, ano/modelo 2018/2019, pintura preto ouro negro, pelo preço promocional de R\$ 53.990,00 ou por meio de plano de financiamento FDU Banco GMAC, com 60% de entrada (R\$ 32.905,00) e 18 prestações mensais de R\$ 1.249,31 com taxa de juros de 0% a.m. e CET de 6,95% a.a., com total a prazo de R\$ 55.392,58. Onix LT 1.4 (5S48VK) pacote R7M, mecânico, ano/modelo 2018/2019, pintura preto ouro negro, pelo preço promocional de R\$ 49.990,00 ou por meio de plano de financiamento FDU Banco GMAC, com 60% de entrada (R\$ 30.505,00) e 18 prestações mensais de R\$ 1.158,17 com taxa de juros de 0% a.m. e CET de 6,95% a.a., com total a prazo de R\$ 51.352,14. Cruze Sedan Turbo LT 1.4 (5B69SJ) pacote R7C, ano/modelo 2018/2018, pelo preço promocional de R\$ 87.990,00 ou por meio de plano de financiamento FDU Banco GMAC, com 60% de entrada (R\$ 53.305,00) e 24 prestações mensais de R\$ 1.521,52 com taxa de juros de 0% a.m. e CET de 6,95% a.a., com total a prazo de R\$ 89.821,67. Tracker LT Turbo (3NJTTJ) pacote 1SB, ano/modelo 2017/2018, pintura preto ouro negro, chassi L249004, pelo preço promocional de R\$ 79.990,00, quando na troca por veículo usado de qualquer marca ou modelo. O veículo usado deve estar no mesmo nome do comprador do veículo 0 km, sendo elegíveis (pai, mãe, filho(a), cônjuge), bem como para CNPJ desde que o comprador faça parte do contrato social da empresa. A avaliação do veículo usado é de responsabilidade de cada Concessionária, os valores de avaliação podem variar conforme cada Concessionária e também de acordo com marca, modelo, opcionais, estado geral do veículo, sendo facultativo a aceitação por parte da Rede de Concessionárias. Supervalorização do seu usado em até R\$ 5.000,00: O veículo usado deve estar no mesmo nome do comprador do veículo 0 km, sendo elegíveis (pai, mãe, filho(a), cônjuge), bem como para CNPJ desde que o comprador faça parte do contrato social da empresa. A avaliação do veículo usado é de responsabilidade de cada Concessionária, os valores de avaliação podem variar conforme cada Concessionária e também de acordo com marca, modelo, opcionais, estado geral do veículo, sendo facultativo a aceitação por parte da Rede de Concessionárias participantes. A avaliação do veículo usado é de responsabilidade de cada Concessionária, os valores de avaliação podem variar conforme cada Concessionária e também de acordo com Marca / Modelo / Opcionais / Estado Geral do Veículo, sendo facultativo a aceitação por parte da Concessionária participantes, ou por meio de plano de financiamento FDU Banco GMAC, com 65% de entrada (R\$ 52.545,00) e 24 prestações mensais de R\$ 1.211,51 com taxa de juros de 0% a.m. e CET de 6,93% a.a., com total a prazo de R\$ 81.621,27. Não válidas ou cumulativas com modalidade de venda direta da fábrica, taxistas e produtores rurais. Os veículos Chevrolet estão em conformidade com o PROCONVE -Programa de Controle da Poluição do Ar por Veículos Automotores. [www.chevrolet.com.br](http://www.chevrolet.com.br) -SAC: 0800 702 4200. Sujeito à disponibilidade.

No trânsito, a vida vem primeiro.





## Estreias no cinema

**'Legalize Já - Amizade Nunca Morre'**

[Brasil, 2017], de Johnny Araujo e Gustavo Bonafé. Com Renato Góes, Ícaro Silva e Ernesto Alterio.

Skunk é um músico revoltado com a opressão e o preconceito sofrido pelas comunidades de baixa renda. Ele conhece Marcelo e o gosto pelo mesmo estilo musical os aproxima. Os dois adentram neste universo e formam a banda Planet Hemp.

**'A Justiciera'**

[EUA, 2018], de Pierre Morel. Com Jennifer Garner, Pell James e John Gallagher Jr.

Riley acorda de um coma e descobre que seu marido e sua filha foram mortos a tiros. Ela passa os anos seguintes aprendendo a se tornar uma máquina de matar e, cinco anos depois do episódio, transforma em alvo os responsáveis pelo caso.

**'A Casa do Medo - Incidente em Ghostland'**

[França, Canadá, 2018], de Pascal Laugier. Com Clotilde Hesme, Fabrizio Rongione, Thomas Suire. A casa que Pauline herdou é atacada na primeira noite em que ela passa a morar lá com as filhas. Dezesseis anos depois, as meninas, agora já crescidas, voltam para lá e encaram fatos estranhos.

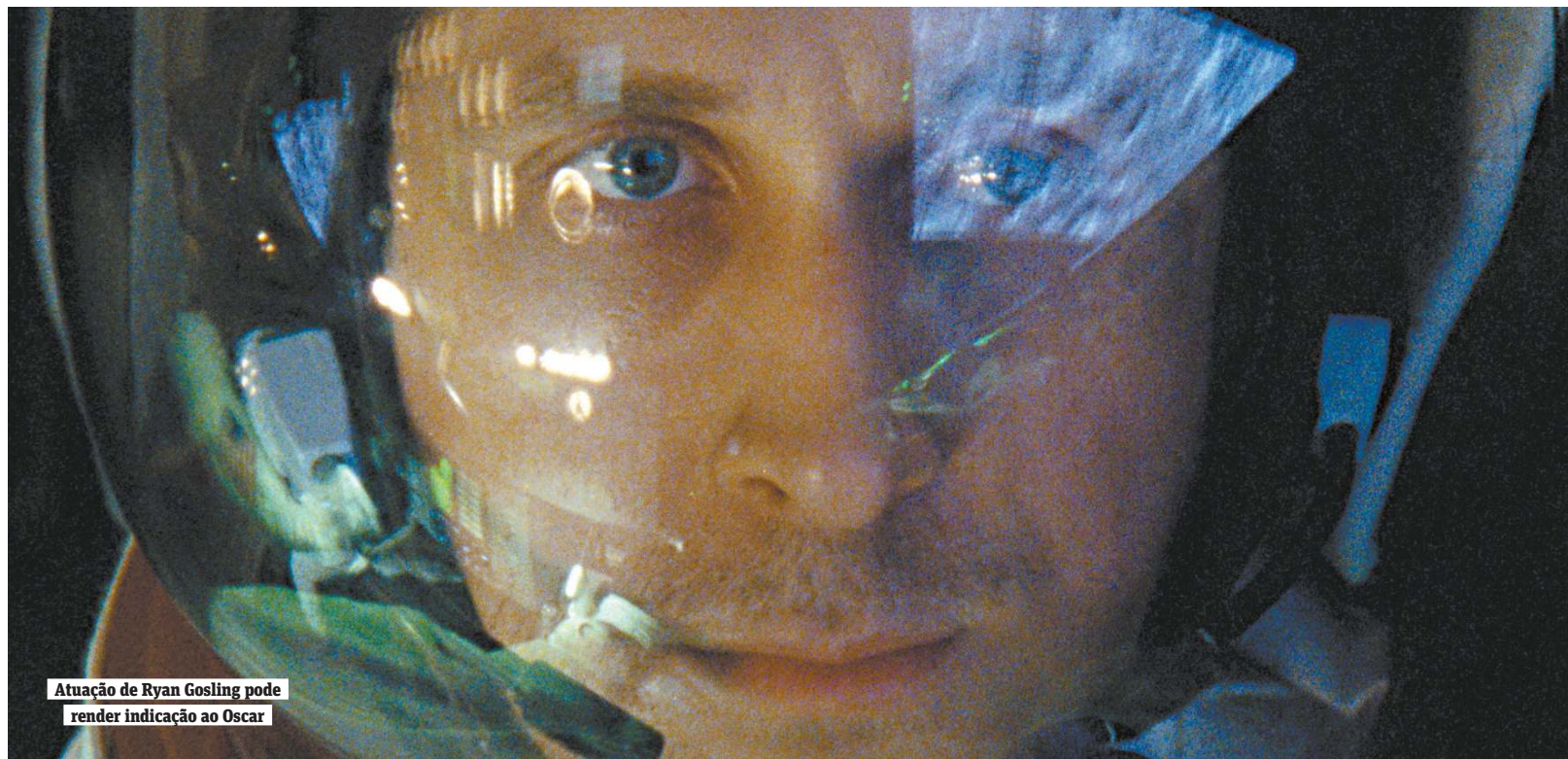

Atuação de Ryan Gosling pode render indicação ao Oscar

# Triunfo espacial ganha retrato pouco ufanista

**Estreia hoje.** 'O Primeiro Homem' investe em retrato humano e menos heroico do astronauta Neil Armstrong

Quando "O Primeiro Homem" foi exibido no último Festival de Veneza, logo despertou uma controvérsia. Para patriotas ufanistas, o filme, que estreia hoje, ostentava menos bandeiras americanas do que deveria.

"É quase como se eles estivessem envergonhados do fato de essa conquista ter sido dos Estados Unidos", declarou o presidente americano Donald Trump à imprensa.

O que falta, no entanto, não são bandeiras, mas a clássica cena em que Neil Armstrong (1930-2012) cra-

va um mastro na superfície lunar após dar os primeiros passos de um homem naquele solo.

Isso se deve à abordagem mais humana e menos heroica proposta pelo diretor Damien Chazelle nesta adaptação da biografia do astronauta publicada em 2005 por James R. Hansen e editada agora no Brasil pela Intrínseca (512 págs.; R\$ 60).

"Ele era uma pessoa muito humilde, interessante e tranquila. O desafio foi honrá-lo, mas também criar janelas para a interpretação das emoções que

ele poderia ter experimentado naquele momento", explica Ryan Gosling, responsável por interpretar o protagonista.

O ator e o diretor repetem a dobradinha vivida no musical "La La Land" (2016), que venceu seis Oscars. E, apesar de serem filmes diferentes, os dois se aproximam no que diz respeito ao uso de uma câmera orgânica, que transmite toda a emoção do momento.

Para encarnar o papel, Gosling teve assessoria da família do astronauta, bem como do Museu Espacial Neil Armstrong e, cla-

ro, da biografia dele, além de fazer aulas de voo. "Isso foi muito importante para Neil, ele começou a voar antes mesmo de começar a dirigir. Nunca tive tanta ajuda para fazer um filme como neste", revela o ator.

Por trás de Neil, está sua mulher, Jeanette Armstrong, retratada em uma atuação eficiente e sóbria – mas ao mesmo tempo emotiva – de Claire Foy ("The Crown"). Ela é capaz de lidar com a instabilidade de sua vida, seus filhos e também de apontar para o chefe do progra-

ma da Nasa os perigos das missões espaciais.

A dupla funciona, e Gosling elogia o papel do diretor para orientá-la. "Damien quer unir as pessoas através do cinema. Apesar de ser complicada e provocar opiniões divergentes, essa é uma história incrível, que uniu o mundo em um período muito difícil. Essa conquista transcendeu as fronteiras dos EUA e se tornou uma conquista da humanidade", conclui ele.



PAULO PORTUGAL  
METRO INTERNACIONAL  
COM METRO SÃO PAULO

## Livro expõe falsas promessas de presidentes

De olho nas atenções obtidas com o período eleitoral, os jornalistas Chico Otávio e Cristina Tardáguila acabam de lançar o livro "Você Foi Enganado – Mentiras, Exageros e Contradições dos Últimos Presidentes do Brasil".

O repórter do jornal "O Globo" e um dos fundadores da Abrajá (Agência Brasileira de Jornalismo Investigativo) se uniu à checadora de fatos e criadora da Lupa, primeira agência de checagem do Brasil, para investigar afirmações de campa-



"VOCÊ FOI ENGANADO"  
CHICO OTÁVIO E  
CRISTINA TARDÁGUILA  
INTRÍNSECA  
288 PÁGINAS  
R\$ 40

nhas e mandatos passados.

Casos em torno de Arthur Bernardes, o 12º presidente da República, eleito em 1922, foram escolhidos para a abertura do livro.

A partir do general Figueiredo, que botou em prá-

tica a distensão lenta e gradual do regime ditatorial, a trama entra em detalhes sobre as citações. A frase do capítulo do general é: "Quem for contra o processo de abertura, eu prendo e arrebro", e os autores exploram o atentado a bomba que vitimou um sargento no Rio-centro, em 1981. Subordinados ao presidente, eles foram tratados como vítima, e não como agressores.

"Partimos do princípio de que todo político mente. O livro é um mergulho na checa-

gem presidencial e histórica, são 100 anos de frases ditas pelos nossos presidentes e desconstruídas de forma cabal", conta Cristina.

O objetivo, segundo Chico, não é fazer uma crítica à política, mas propor uma reflexão sobre as afirmações feitas em período de campanha. "Não dá para comprar o discurso político de graça. O eleitor tem que ser crítico e ficar atento para que não se deixe ser enganado", afirma.

Uma fonte importante para analisar frases presi-

denciais do período democrático foram os horários eleitorais na mídia – e, por isso, as maiores estrelas do livro são do período posterior à ditadura.

Cristina assistiu a todas as propagandas políticas dos presidentes, de 1989 a 2014. Para isso, ela usou o acervo do Doxa, laboratório de estudos eleitorais da Uerj (Universidade do Estado do Rio de Janeiro), que disponibiliza todos os programas eleitorais desde a redemocratização. Para os mais antigos,

**"Se ganharmos, parte da corrupção neste país desaparece no 1º semestre."**

LUIZ INÁCIO LULA DA SILVA, CONDENADO E PRESO POR CORRUPÇÃO PASSIVA

**"Não vamos desvalorizar moeda nenhuma."**

FHC, 6 MESES ANTES DA CRISE PROVOCADA PELA DESVALORIZAÇÃO DO REAL, EM 1999.

buscaram nas publicações mais relevantes. **METRO RIO**



# NUNCA É TARDE PARA REALIZAR UM SONHO!

**3** ANOS DE GARANTIA  
+ **7** REVISÕES  
ÓLEO GRÁTIS EM

**HONDA**  
**JAPAUTO**

E você, levando a vida numa Honda



**CB 500F**

de R\$26.428,00 por R\$25.694,00



**SH 150i**

documentada



**CG START 160**

de R\$8.957,00 por R\$8.368,00



**PCX 150**

R\$11.990,00 documentada

**Peças e oficinas abertas de segunda a sábado**

**- Aceitamos sua usada na troca -**

**[www.japauto.com.br](http://www.japauto.com.br)**

Americana: Av Nossa senhor de Fátima 1028 F:3408-4900  
Americana: Av Iacanga 1230 F:3013-2608  
Valinhos: Av onze de agosto 909 F:3829-4473

Campinas Centro: Av Dr Moraes Salles 901 F:3237-1000  
Jardim Londres: Rua Jose Rosollem 757 F:3267-4979  
Jardim Chapadão: Av Francisco José de Camargo  
Andrade 902 F:3201-8346



Banco  
**Honda**

TODOS JUNTOS FAZEM UM TRÂNSITO MELHOR

CB500 F 18/19 valor a vista R\$26.428,00 / START 160 18/18 valor a vista R\$8.368,00 / PCX 150 18/18 valor a vista R\$11.990,00 documentada IPVA total com laçamento detran ou ciretran / SH 150i 18/18 valor a vista R\$12.990,00 documentada IPVA total com laçamento detran ou ciretran. Oferta não cumulativa com outras. Para informações adicionais, procure um vendedor na concessionária. \*Óleo grátis a partir da 3ª revisão, conforme manual do fabricante. Imagens ilustrativas. Reservamos o direito de corrigir possíveis erros gráficos.



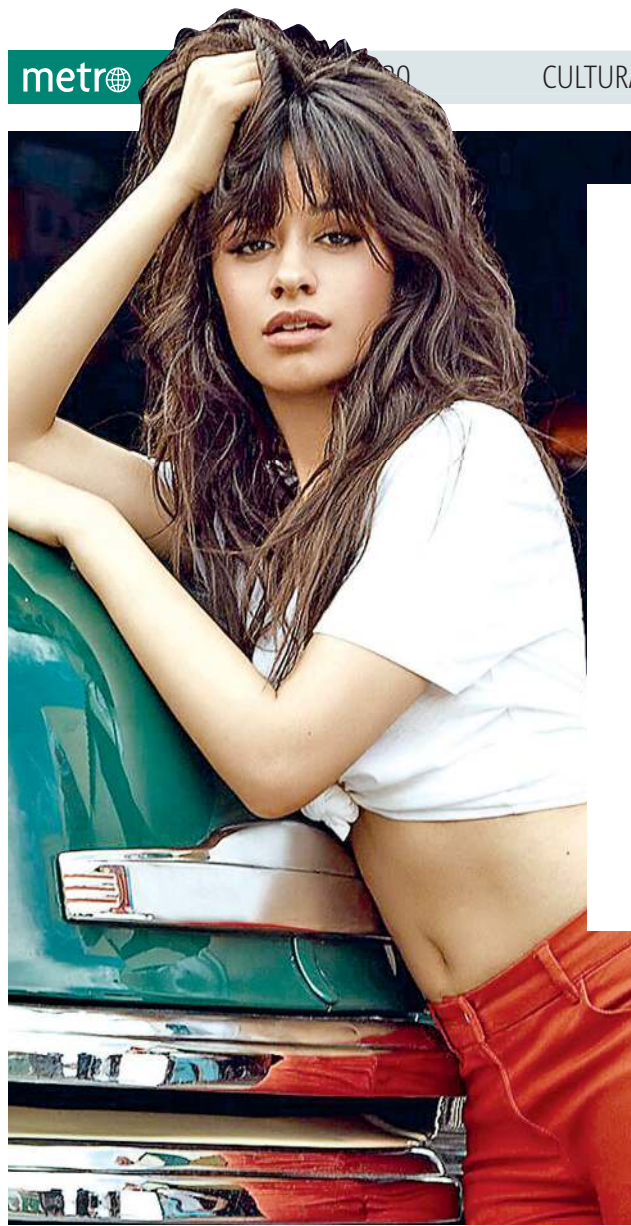

DIVULGAÇÃO

## CAMILA CABELLO

Queridinha das premiações musicais do momento, a ex-integrante do Fifth Harmony falar com o **Metro Jornal** sobre sua carreira

### ‘O SUCESSO NÃO É ETERNO’

Após ser apontada na semana passada como a melhor nova artista pelo American Music Awards, Camila Cabello, 21, passou pelo Brasil entre os dias 11 a 16 desse mês, quando apresentou uma série de shows da sua mais nova turnê “Never Be the Same”. A ex-integrante

do grupo Fifth Harmony conversou com o **Metro Jornal** sobre seu momento na música e de como acumula experiência para ser uma artista mais completa.

**Como você se adapta a esse ritmo de trabalho?**  
Todos os dias são um de-

safo. Essa é uma carreira cheia de sacrifícios. Não dá para descuidar nenhum momento, e apenas os que perseveram alcançam seus sonhos.

#### É difícil responder a seus fãs nas redes sociais?

Gosto de estar em contato direto com meus seguidores. Alguns passam por maus momentos, e dar-lhes atenção pode ajudá-los a não tomarem más decisões. Eles me escrevem sobre seus medos, tristezas, alegrias e me pedem conselhos, assim me sinto responsável de estar com eles, porque eles me apoiam em todas as horas. Além disso, eles me inspiram a compor e escrever sobre o que usamos para seguir adiante.

#### Quem a faz manter seus pés no chão?

Definitivamente minha família. Quando chego em casa, não sou a artista, mas a filha ou a irmã que tem que cuidar de tarefas domésticas.

#### Que história de vida que você gosta de contar?

A história de meus pais e o fato de eu vir de uma família de lutadores. Minha mãe

é cubana e meu pai é mexicano. Cresci entre Cojimar, em Cuba, e a Cidade do México. Lembro quando minha mãe disse que iríamos à Disney, mas foi um longo caminho até cruzar a fronteira.

#### Qual o melhor conselho que você já recebeu?

Que o sucesso não é eterno e é preciso estar preparado para as mudanças, porque é quando se aprende como é ser uma artista de verdade. Aprendi que devo aproveitar o presente, enquanto minhas canções estão populares e as turnês têm boa aceitação.

#### Qual é a maior luta dos EUA?

Fico emocionada em ver injustiças com os latinos, sobretudo em relação aos “sonhadores”. O sonho americano é cada vez mais difícil para as pessoas que buscam de verdade uma mudança. Tenho orgulho de ser cubano-mexicana, e minha luta é diária para que essas crianças não sejam esquecidas, porque vale a pena lutar por elas.



GABRIELA ACOSTA SILVA  
METRO INTERNACIONAL

Renault  
**CAPTUR**

A PARTIR DE R\$  
**72.990**



TAXA

0%



Renault  
**DUSTER**

A PARTIR DE R\$  
**61.990**

Revisão Preço Fechado

a partir de R\$ **365,00**

Garantia, transparência e confiança na hora de fazer a manutenção do seu Renault.



**VALEC**  
UMA EMPRESA DO GRUPO LUCHINI

AV. JOHN BOYD DUNLOP, 665 • (19) 3037-3200  
AV. MORAES SALES, 2404 • (19) 3295-4200  
AV. IMPERATRIZ LEOPOLDINA, 186 • (19) 3515-0550

valecrenault.com.br  

No trânsito, a vida vem primeiro.

Certificado de autorização CAIXA n 6-7160/2018. Leia o regulamento completo da promoção em <http://ofertas.renault.com.br/campanha/speed-drive>. Período de participação de 05/10/2018 a 19/11/2018, sendo que o cadastramento pela internet permanecerá aberto até 22/11/2018. Apuração em 03/12/2018. (1) Renault Sandero Authentique 1.0 18/19, pintura sólida, a vista por R\$ 39.990,00. Taxa 0% em 36X com 65% de entrada. Consulte valor das parcelas e condições na concessionária. (2) Renault Captur Zen 1.6 18/19, pintura sólida, a vista por R\$ 72.990,00. Taxa 0% em 36X com 50% de entrada. Consulte valor das parcelas e condições na concessionária. (3) Renault Duster 1.6 Expression mecânica 18/19, pintura sólida, completa, a vista por R\$ 61.990,00. Taxa zero com 65% de entrada + 24 parcelas. Consulte valor das parcelas e condições na concessionária. Equipe de vendas sobre a disponibilidade de estoque e condições de financiamento. Garantia de 3 anos ou 100 mil km, o que ocorrer primeiro, conforme consta no Manual de Garantia e Manutenção do veículo. Validade: até 25/10/18 ou enquanto durarem os estoques. Crédito sujeito à aprovação pelo Banco RCI.



# MEGA AÇÃO

# TAXA 0%

# VENHA PARA A CODIVE

## IPVA e LICENCIAMENTO PAGO PELA CODIVE!



### ONIX JOY 1.0 FLEX 2018 - R7D

- Airbag duplo
- Alarme anti-furto
- Ar condicionado
- Direção Elétrica Progressiva
- Trava e Vidro elétrico

A PARTIR DE R\$ 42.990,00

## TAXA ZERO EM 24X

### TRACKER LT 1.4 2018 (ISB)

- COMPLETO
- MyLink Multimídia 7"
- OnStar Exclusive
- Transmissão automática
- Computador de Bordo
- Sistema Stop/Start

A PARTIR DE R\$ 85.990,00

## TAXA ZERO EM 24X

### ...AS OFERTAS CONTINUAM EM NOSSOS SEMINOVOS

#### VEÍCULOS CODIVE VALINHOS

VEÍCULO	PLACA FINAL	MODELO	COMB.	COR	OPCIONAIS	VALOR
<b>CHEVROLET</b>						
AGILE 1.4 LTZ EASY TRONIC	4	2013	FLEX	BRANCA	AC+DH+AIRBAG+ABS+VE+TE+AL+SOM+RD	R\$ 29.990,00
CELTA LIFE 1.0 2P	3	2011	FLEX	PRATA	BASICO	R\$ 13.990,00
CLASSIC LS 1.0	9	2015	FLEX	CINZA	AC+DH+AIRBAG+ABS+TE+AL	R\$ 26.990,00
COBALT LTZ 1.4 MT	4	2013	FLEX	PRATA	AC+DH+AIRBAG+ABS+VE+TE+AL+RD+SOM	R\$ 32.990,00
COBALT LTZ 1.8 MT	3	2014	FLEX	BRANCO	AC+DH+AIRBAG+ABS+VE+TE+AL+COURO+RD+SOM	R\$ 33.990,00
CRUZE SEDAN 1.8 LT AUT.	9	2013	FLEX	BRANCO	AC+DH+AIRBAG+ABS+VE+TE+AL+COURO+RD+SOM	R\$ 47.990,00
CRUZE SPORT 6 LTZ 1.4 TURBO	1	2017	FLEX	PRETO	AC+DH+AIRBAG+ABS+VE+TE+AL+COURO+RD+SOM+TETO	R\$ 79.990,00
ONIX JOY 1.0 MT	8	2017	FLEX	PRATA	AC+DH+VE+TE+AIRBAG+ABS+LDT	R\$ 35.990,00
ONIX LT 1.0 MT	2	2013	FLEX	PRATA	AC+DH+VE+TE+AIRBAG+ABS+LDT	R\$ 32.990,00
ONIX LT 1.0 MT	5	2015	FLEX	PRETO	AC+DH+VE+TE+AIRBAG+ABS+LDT	R\$ 35.990,00
ONIX LT 1.4 MT	6	2013	FLEX	PRATA	AC+DH+VE+TE+AIRBAG+ABS+LDT	R\$ 34.990,00
ONIX LTZ 1.4 MT	0	2015	FLEX	BRANCO	AC+DH+VE+TE+AIRBAG+ABS+SOM MY LINK+RD	R\$ 37.990,00
PRISMA LT 1.4 MT	3	2013	FLEX	PRATA	AC+DH+VE+TE+AIRBAG+ABS	R\$ 36.990,00
PRISMA LTZ 1.4 MT	7	2016	FLEX	PRETO	AC+DH+AIRBAG+ABS+VE+TE+AL+SOM+RD	R\$ 47.990,00
SPIN 1.8 LT MT	2	2016	FLEX	PRATA	AC+DH+AIRBAG+ABS+VE+TE	R\$ 37.990,00
S-10 RODEIO CAB/DUPLA 2.4 4X2	0	2011	FLEX	PRETA	AC+DH+VE+TE+AL+RD	R\$ 42.990,00
TRACKER 1.8 LTZ II AUT.	9	2015	FLEX	PRATA	AC+DH+AIRBAG+ABS+VE+TE+AL+SOM+RD+COURO+TETO	R\$ 60.490,00
<b>FORD</b>						
FOCUS 2.0 S AUT.	8	2014	FLEX	PRATA	AC+DH+AIRBAG+ABS+VE+TE+AL+SOM+RD	R\$ 46.990,00
NEW FIESTA HATCH 1.6 SE MT	5	2013	FLEX	BRANCO	AC+DH+AIRBAG+ABS+VE+TE+AL+SOM+RD+COURO	R\$ 33.990,00

#### VEÍCULOS CODIVE VALINHOS

VEÍCULO	PLACA FINAL	MODELO	COMB.	COR	OPCIONAIS	VALOR
<b>CHEVROLET</b>						
CLASSIC LS 1.0	2	2013	FLEX	PRETO	DH+AIRBAG+VE+TE+DT	R\$ 22.990,00
CRUZE SPORT 6 TURBO LT 1.4	5	2017	FLEX	PRETO	AC+DH+AIRBAG+ABS+TRIO+COURO+RODAS+SOM+LDT	R\$ 79.990,00
CRUZE HB LT AUTOM 1.8	6	2015	FLEX	CINZA	AC+DH+TRIO+AIRBAG+ABS+COURO+SOM+RODAS+DT	R\$ 61.990,00
CRUZE HB LT MANUAL 1.8	9	2013	FLEX	BRANCO	AC+DH+TRIO+AIRBAG+ABS+COURO+SOM+RODAS+LDT	R\$ 48.990,00
ONIX LT 1.4 AUTOM	7	2015	FLEX	BRANCO	AC+DH+VE+TE+AIRBAG+ABS+SOM+LDT	R\$ 45.990,00
S-10 LT 4X2 2.5 MANUAL	9	2017	FLEX	BRANCA	AC+DH+TRIO+AIRBAG+ABS+MYLINK+COURO+RODAS+DT	R\$ 86.990,00
TRACKER LTZ 1.8 AUTOM.	1	2015	FLEX	BRANCA	AC+DH+TRIO+AIRBAG+ABS+MYLINK+COURO+RODAS+LDT	R\$ 62.990,00
<b>FORD</b>						
ECOSPORT FSL 1.5 MANUAL	7	2018	FLEX	BRANCA	AC+DH+AIRBAG+ABS+TRIO+SOM+RODAS+LDT	R\$ 71.990,00
ECOSPORT FSL 1.6 MANUAL	7	2012	FLEX	CINZA	AC+DH+AIRBAG+ABS+TRIO+SOM+RODAS+LDT	R\$ 35.990,00
<b>VOLKSWAGEN</b>						
FOX 1.0 MANUAL	0	2014	FLEX	PRATA	AC+DH+TRIO+AIRBAG+ABS+RODA+LDT	R\$ 32.990,00
JETTA TSI 2.0 AUTOM	6	2012	GASOLINA	PRATA	AC+DH+TRIO+AIRBAG+ABS+SOM+RODA+COURO+DT	R\$ 55.990,00
<b>FIAT</b>						
LINEA ESSENCE 1.8 DUAL	4	2016	FLEX	BRANCA	AC+DH+AIRBAG+ABS+SOM+TRIO+RODAS+DT	R\$ 42.990,00
SIENA EL 1.4 MANUAL	1	2014	FLEX	PRATA	AC+DH+TE+VE+AIRBAG+ABS+DT	R\$ 31.990,00
TORO FREEDOM 2.4 AT9	4	2018	FLEX	BRANCA	AC+DH+AIRBAG+ABS+TRIO+RODAS+SOM+DT	R\$ 85.990,00
PALIO ESSENCE 1.6 4PTS DUAL	0	2015	FLEX	BRANCO	AC+DH+AIRBAG+ABS+VE+TE+LDT	R\$ 35.990,00
<b>OUTRAS MARCAS</b>						
C-180 EXCLUSIVE 1.6 TURBO AUTOM	9	2015	GASOLINA	BRANCA	AC+DH+TRIO+AIRBAG+ABS+COURO+RODA+SOM+DT	R\$ 109.990,00
C3 EXCLUSIV 1.6 AUTOM	2	2013	FLEX	BRANCO	AC+DH+TRIO+AIRBAG+COURO+SOM+RODA+LDT	R\$ 35.990,00
FIT LX CVT 1.5 AUTOM	6	2015	FLEX	BRANCO	AC+DH+TRIO+AIRBAG+ABS+SOM+RODAS+LDT	R\$ 51.990,00
HB20X STYLE 1.6 AUTOM	6	2017	FLEX	BRANCO	AC+DH+TRIO+ABS+AIRBAG+SOM+RODAS+LDT	R\$ 58.990,00
LIVINA X-GEAR SL AUTOM 1.8	4	2013	FLEX	PRETA	AC+DH+TRIO+AIRBAG+ABS+COURO+RODA+SOM+LDT	R\$ 32.990,00

#### VEÍCULOS CODIVE VINHEDO

VEÍCULO	PLACA FINAL	MODELO	COMB.	COR	OPCIONAIS	VALOR
<b>CHEVROLET</b>						
ASTRA HB 4PTS CD	7	2003	GASOLINA	PRATA	COMPLETO	R\$21.990,00
CLASSIC LS	3	2012	FLEX	CINZA	TE+AQ	R\$18.990,00
CRUZELT SD MEC.	2	2013	FLEX	BRANCO	COMPLETO	R\$ 43.590,00
CRUZE SPORT LT MEC	3	2015	FLEX	BRANCA	COMPLETO	R\$ 54.590,00
CRUZE SD LTZ I	2	2017	FLEX	PRETO	COMPLETO	R\$ 84.590,00
CRUZE LT AUTOM.	0	2015	FLEX	BRANCO	AC+DH+AIRBAG+ABS+VE+TE+COURO	R\$ 57.000,00
EQUINOX PREMIER	6	2018	GASOLINA	PRETO	COMPLETO	R\$ 149.990,00
ONIX 1.4 LT	8	2018	FLEX	PRATA	COMPLETO+MYLINK	R\$ 49.990,00
ONIX LTZ MEC	7	2014	FLEX	PRETO	COMPLETO	R\$ 37.990,00
TRACKER LTZ	0	2014	FLEX	BRANCA	COMPLETA	R\$ 58.990,00
VECTRA ELITE 2.4	0	2008	FLEX	PRETO	COMPLETO+TETO	R\$ 29.990,00
<b>VOLKSWAGEN</b>						
GOL 4PTS	4	2015	FLEX	BRANCA	DH+VE+TE	R\$ 30.990,00
SPACEFOX TRED GII	3	2014	FLEX	BRANCA	COMPLETA	R\$ 33.990,00
FOX 1.6 MSI TRENDLINE 4P	6	2015	FLEX	PRETO	AC+DH+VE	R\$ 38.490,00
<b>HONDA</b>						
CR-V EXL 4WD	0	2015	FLEX	CINZA	COMPLETO+TETO+MULTIMIDIA	R\$102.990,00
CIVIC LXR 2.0 AUT	1	2016	FLEX	BRANCO	COMPLETO+COURO	R\$ 62.990,00
CITY EXL 1.5 AUTOM	3	2016	FLEX	CINZA	AC+DH+AIRBAG+ABS+VE+TE+ALARME	R\$ 58.990,00
<b>OUTRAS MARCAS</b>						
LANCER 2.0 CVT	2	2015	GASOLINA	CINZA	COMPLETO	R\$ 45.990,00
CE EXCL 1.4	6	2011	FLEX	PRATA	COMPLETO+RODAS+AIR BAGS	R\$20.990,00
A4 1.8 AMBIENTE	5	2016	GASOLINA	PRETO	COMPLETO+TETO	R\$ 87.990,00
BRAVO ESSENCE DUAL 1.8	9	2012	FLEX	CINZA	COMPLETO+SENSOR DE RE+RODAS	R\$29.590,00
208 GRIFFE AUT	6	2014	FLEX	MARRON	COMPLETO	R\$ 43.990,00
HB20 1.0 CONFORT PLUS TURBO	6	2017	FLEX	BRANCA	COMPLETO	R\$ 45.990,00



WWW.CODIVE.COM.BR

#### CODIVE CAMPINAS

Av. Francisco José de C. Andrade, 262  
Jardim Chapadão  
19 3744.4400 (Castelo) 19 9 9652.5749

#### CODIVE VALINHOS

R. Campos Salles, 715  
Vila São Sebastião  
19 3829.8888 19 9 9643-1423

#### CODIVE VINHEDO

Av. Independência, 5920  
São Mateus  
19 3836.6600 19 9 9763-1218

FIND NEW ROADS

CHEVROLET

TODO CONSÓRCIO É BEM-VINDO NA CODIVE



No trânsito, a vida vem primeiro.

Promoção válida até 30/09/2018 ou enquanto durar o estoque. Onix Joy 1.0 Flex 2018/2018, pintura Preto Ouro Negro, a partir de R\$ 42.990,00 à vista, financiamento com entrada de 68,9% + 24x com taxa de 0,00%. Tracker LT 1.4 2018/2018 ISB a partir de R\$ 85.990,00 à vista, financiamento com entrada de 65% + 24x com taxa de 0,00%. Imagens ilustrativas. Crédito sujeito a aprovação.





## CARRO INTELIGENTE É CARRO CHEIO DE GENTE

O problema não é o carro em si, mas o seu mau uso: a baixa taxa de ocupação no Brasil aumenta os congestionamentos e a poluição

O carro já foi considerado o “cavalo da família” (por Henry Ford, pioneiro na indústria de automóveis, em 1908) e também foi um dos maiores símbolos de status. No Brasil, que copia o modelo norte-americano há décadas, essa crença trouxe problemas que ficaram aguçados nos dias de hoje, como a histórica falta de investimento no transporte coletivo e as políticas públicas que desprezam pedestres e ciclistas. Estão aí as cidades brasileiras, de todos os portes, ausentes de calçadas, ciclovias e espaços públicos para o bem-estar dos caminantes, das pessoas.

Bem, esse império foi terminando e no século 21 o carro se viu comparado a um dos grandes males da sociedade, o cigarro. O carro é o novo cigarro, dizem cientistas, pensadores e líderes do mundo todo. Exagero? Pode parecer uma comparação pesada, mas de fato ele vem sendo apontado, em todo o planeta, como um dos maiores vilões da saúde. Para ter uma ideia de seus malefícios, só em São Paulo, onde os carros são responsáveis por 73% dos gases poluentes (de acordo com estudo do Instituto de Energia e Meio Ambiente - IEMA), acontecem cerca de 11 mil mortes por ano causadas pela poluição.

### CARONA SOLIDÁRIA E SÁBIA

Eliminar totalmente o carro das ruas parece distante e utópico, especialmente no Brasil. Mas ele pode ser usado de forma mais inteligente, consciente e útil. Como? Simplesmente transportando mais gente. A média no país é de 1,5 pessoa por carro. Baixíssima, especialmente se considerarmos os impactos ambientais desse tipo de transporte. Além disso, não é muito sensato usar uma máquina com mais de uma tonelada e 100 cavalos de potência para carregar apenas uma pessoa.

O importante é usar a capacidade total do veículo. Se cabem cinco, por que a maior parte dos carros roda com um indivíduo apenas? O grande problema não é o carro em si, mas o seu mau uso, que tem como consequência o congestionamento, os acidentes e a poluição.

Esse cenário de compartilhamento de veículos requer atitudes voltadas à coletividade. Pode ser difícil no começo, mas precisamos começar, motivar os amigos, familiares e vizinhos. Além de organizar um grupo de carona no condomínio, com os pais da escola ou os colegas de trabalho, é possível usar aplicativos para dividir viagens como o Waze Carpool, recém-lançado no Brasil, e a BlaBlaCar, maior plataforma de caronas de longa distância no mundo, fundada na França em 2006 e que já conta no Brasil com mais de 2,5 milhões de membros. A economia colaborativa está crescendo e envolve a mobilidade: compartilhar é o verbo.

O Pro Coletivo ajuda as pessoas a aproveitar a vida se locomovendo de forma inteligente  
procoletivo@gmail.com

### Os invasores



### Cruzadas

www.coquetel.com.br

© Revistas COQUETEL

Cada um dos dois pontos de um ímã	Fazer cessar Capital da Inglaterra	Enfeite de cabelos Corrida de barcos	Emissora do "Cidade Alerta" Existência	Local de partida de uma corrida
Que se pode suportar Casa de apostas				
Fraudador do Imposto de Renda	Doutora (abrev.) A palmilha ortopédica		Peça que se acopla ao celular em veículos	
Parceiro na dança Estado onde se localiza Las Vegas		Tata Amaral, cineasta brasileira	Argentina (sigla) Cede: outorga	Dunga, Soneca e Mestre (Lit. inf.)
Certa carta do baralho Saliência no dedão do pé		Animal dotado de pequena tromba (?) e serpentina: são jogados nos foliões		Alimento como a pizza ou o macarrão
				Integra a decoração da casa
Circunstância que agrava a pena (jur.)		Doença respiratória Etapa da viagem		
Os administradores de cartão de crédito	Estado da Lagoa dos Patos (sigla)		Ditongo (abrev.) 2ª pessoa do plural	
O "palco" do desfile de modas				

BANCO 4/mã-tê. 6/nevada. 7/joanete. 8/credores. 9/adaptador.



### Leitor fala

#### Briga pelo Twitter

O PT tentou de todas as formas convencer o brasileiro de que ele seria a melhor opção. O PT acabou. Destruiu o Brasil.

ADRIANO BARROS - CAMPINAS, SP

#### Brasil

O nosso país, com os recursos que têm, era para ser o melhor do mundo, mas os bandidos lá de Brasília e a máfia dos estados e municípios, roubam tudo e ao povo sobram os serviços precários de saúde e educação, por exemplo.

JESUÍNO DOS SANTOS - CAMPINAS, SP

#### Prisão

A prisão deve ser para qualquer cidadão brasileiro - dos poderosos aos mais simples. Roubo? Tem que ir para a prisão!

SONIL EDNILSON - CAMPINAS, SP

#### Eleições

O povo brasileiro não tem opção de voto nas eleições, já que são sempre os mesmos candidatos. A única certeza é o sofrimento da população, sem saúde, segurança e emprego. Isto é uma vergonha. Um país de corruptos.

EDUARDO BRAZ - CAMPINAS, SP

### Quer mais?

Clique [metrojornal.com.br](http://metrojornal.com.br) para acessar conteúdo exclusivo, atualização de nossas reportagens, todos os nossos colunistas e galerias com as melhores imagens do dia.

Para falar com a redação:  
[leitor.camp@metrojornal.com.br](mailto:leitor.camp@metrojornal.com.br)

Participe também no Facebook:  
[www.facebook.com/metrojornal](http://www.facebook.com/metrojornal)



### Sudoku

Para solucionar o jogo, basta preencher com números de 1 a 9 as linhas verticais e horizontais sem repeti-los.

	6	3	1	5	
5	8			4	3
2				6	
1			6		7
		5	4		
8		3			5
	4				7
7	5			9	6
	9	7	5	2	

### Soluções

4	6	7	3	9	1	8	5	2
5	1	8	2	7	9	4	6	3
2	3	9	4	6	7	5	8	1
7	8	1	5	2	3	4	6	9
3	9	4	6	7	5	8	1	2
8	2	5	7	1	9	3	4	6
6	4	3	8	7	2	9	5	1
9	7	5	1	8	4	6	3	2
1	2	3	4	5	6	7	8	9

### Horóscopo



www.personare.com.br

**Áries** (21/3 a 20/4) Fase de mais cumplicidade nas demandas coletivas. Valorize as pessoas e seja mais gentil com elas.

**Touro** (21/4 a 20/5) Seu rendimento profissional cresce, porém as relações pessoais ficam comprometidas. Seja mais gentil com as pessoas.

**Gêmeos** (21/5 a 20/6) Seu lado idealista e aventureiro cresce e motiva as iniciativas dinâmicas. Procure ajustar o real ao ideal.

**Câncer** (21/6 a 22/7) Procure se recolher para recuperar as energias e se acalmar. Preserve a serenidade frente às relações.

**Leão** (23/7 a 22/8) Fase de mais estabilidade emocional frente às relações e conflitos. Você tende a se manter em paz, apesar dos problemas.

**Virgem** (23/8 a 22/9) Sua força tende a incentivar você a cuidar mais de sua saúde. Atenção com seus dias a dia. Preserve a serenidade.

**Libra** (23/9 a 22/10) Sua sociabilidade cresce e indica uma fase boa para melhorar sua segurança pessoal. Controle seus gastos e divirta-se.

**Escorpião** (23/10 a 21/11) Você tende a entender melhor os problemas. Trabalhe sua segurança pessoal, já que você tende a se desanimar facilmente.

**Sagitário** (22/11 a 21/12) Fase de boas conversas e de demandas coletivas entusiasmadas. Fuja de questões sensíveis e complexas.

**Capricórnio** (22/12 a 20/1) Sua segurança frente aos problemas cresce e ameniza os desafios que abalaram sua autoestima. Estabeleça suas prioridades.

**Aquário** (21/1 a 19/2) Invista em seus interesses pessoais. A fase é boa para se dedicar às questões intelectuais.

**Peixes** (20/2 a 20/3) As questões pessoais aparecem e ajudam você a vencer as dificuldades. Não tenha medo dos conflitos e acredite mais em você.



# Estamos em festa!

Preparamos ofertas especiais para você neste sábado.  
Venha e aproveite para saborear um delicioso churrasco.

★ ★ ★ ★ ★ ★ ★ ★ ★ ★  
**AMERICAN BARBECUE**  
**PITMASTER**  
DEGUSTAÇÃO DE CARNES NOBRES



20 de outubro  
das 10h às 16h



**TOYOTA FEST**



**YARIS HB XL PLUS TECH AUT 2019**  
**BÔNUS EM ACESSÓRIOS DE R\$2.000,00**



**COROLLA XEi 2.0**  
Flex - Automático - 2019  
**BÔNUS R\$7.500**  
**TAXA ZERO**



**Serviço Toyota**  
Seu Toyota em boas mãos



Serviço Leva e Traz



Serviço expresso



Garantia



Avaliação transparente



Revisão expressa



Peças genuínas



Avaliação expressa



Web Agenda



## Destaque Toyota

Fone: (19) **3705-7700**

Avenida Benedito de Campos, 777 - JD do Trevo - Campinas - SP

[www.estaquetoyota.com.br](http://www.estaquetoyota.com.br)



Trânsito seguro: eu faço a diferença.



**TOYOTA**  
Pensando mais longe

**60**  
60 ANOS DE BRASIL  
REINVENTANDO O FUTURO

COROLLA XEi 2.0 FLEX AUT. 2018/2019 com R\$ 7.500,00 de bônus + taxa 0% no Ciclo Toyota- \*de R\$ 107.440,00 por R\$99.940,00 a vista ou financiado com o Banco Toyota nas seguintes condições: CDC (Crédito Direto ao Consumidor), pessoa física, com entrada de R\$60.490,00 (60%) e 18 prestações fixas de R\$1.190,66 mais 1 prestação residual no valor de R\$20.500,00, com vencimento na mesma data da última prestação fixa do financiamento. Primeira prestação fixa com vencimento para 30 dias do fechamento do financiamento. Taxa de juros pré-fixada de 0% ao mês, equivalente a 0% ao ano + IOF (Imposto sobre Operações Financeiras) no valor de R\$1.215,94 + Registro de contrato base Estado São Paulo - Fixo no valor de R\$116,09 + Cesta de Serviços sugerida base Estado São Paulo de no valor de R\$550,00 + Tarifa de Confecção de Cadastro para início de Relacionamento no valor de R\$550,00 inclusos no Total Financiado correspondente a R\$41.932,03 Valor Total à prazo de R\$102.421,88. Custo Efetivo Total (CET) de 5,41% ao ano. Estoque: 18 unidades. 2)YARIS HB XL PLUS TECH AUT 2018/2019 COM BÔNUS EM ACESSÓRIOS DE R\$ 2.000,00. Yaris Hb XL Plus Tech 2018/2019 a vista por R\$ 70.890,00 com bônus de R\$ 2.000,00 na venda de acessórios. Estoque: 10 unidades. O CET apresentado é aplicável ao exemplo acima. Campanha vinculada à validade do Programa Ciclo Toyota. A alteração do modelo do veículo ou de qualquer das condições do financiamento acarretará novo cálculo do CET. SAC Banco Toyota 0800 016 4155 ou envie um e-mail para [sac@bancotoyota.com.br](mailto:sac@bancotoyota.com.br). Ouvidoria Banco Toyota (somente após atendimento pelo SAC): 0800-772-5877. YARIS SEDÁ XL PLUS TECH 1.5, Aut., abastecido com gasolina, percorre 13,0 km/l na cidade e 14,5km/l na estrada e, com etanol, 10,6km/l na cidade e 14,5 0km/l na estrada. COROLLA XEi, Aut., abastecido com gasolina, percorre 10,6km/l na cidade e 12,6km/l na estrada e, com etanol, 7,2km/l na cidade e 8,8km/l na estrada. Veículo participante do PBEV - Programa Brasileiro de Etiquetagem Veicular do INMETRO 2018. Consulte: [www.inmetro.com.br](http://www.inmetro.com.br). A Toyota oferece 3 anos de garantia, sem limite de quilometragem para uso particular e, para uso comercial, 3 anos de garantia ou 100.000 km, prevalecendo o que ocorrer primeiro. Consulte o manual do proprietário ou [www.toyota.com.br](http://www.toyota.com.br) para mais informações. Ofertas válidas até 31/10/2018 ou até quando durar o estoque. Mais informações, consulte a gerência. Sujeito a erros gráficos. Imagens meramente ilustrativas.



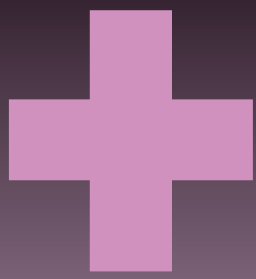

ESPECIAL

# CRESCCE O NÚMERO DE MÉDICOS NO BRASIL

**Em alta.** Aumento é de aproximadamente 100 mil médicos, desde 2010; em 2020 serão mais de meio milhão de profissionais no país

Hoje, 18 de outubro, é celebrado no Brasil o Dia do Médico. O cenário atual da carreira médica foi recentemente objeto de um estudo que traça o perfil desse profissional no país. Entre outros dados, a pesquisa aponta que eles nunca foram tão numerosos por aqui. Desde 2010 houve aumento de aproximadamente 100 mil médicos, uma população que, em 2020, terá ultrapassado meio milhão de indivíduos.

O número de médicos com título de especialista também subiu: já somam mais de 280 mil em 2018. Esse salto é resultado da abertura de escolas médicas, com aumento expressivo do número de alunos na graduação, e da expansão da oferta de vagas e programas de residência médica, que passaram a formar mais especialistas, segundo o estudo Demografia Médica no Brasil 2018, realizado pelo CFM (Conselho Federal de Medicina) em parceria com a Faculdade de Medicina da USP (Universidade de São Paulo).

## Formação

O desafio atual para a profissão é melhorar a formação,

afirma o médico e vice-presidente da AMB (Associação Médica Brasileira), Diogo Leite Sampaio. “As nossas principais diretrizes têm sido para a racionalização das escolas de medicina, atuando para que somente funcionem aquelas que reúnam as condições para formar médicos de maneira adequada”. A análise do médico encontra respaldo no estudo CFM. A pesquisa mostra que as instituições de ensino privadas são responsáveis atualmente por 65% das vagas de medicina no Brasil, beneficiadas pelas políticas de ampliação do número de médicos.

O curso virou um queridinho das faculdades particulares por uma razão óbvia: com mensalidades que variam de R\$ 5 mil a R\$ 15 mil o retorno financeiro é alto. Por outro lado, baixos indicadores de qualidade e desempenho de parte dessas escolas médicas, atestam que são necessários novos processos de avaliação do ensino médico, adequados à nova realidade dos cursos de medicina, que já passam de 300 no país. **METRO**



Cursos de medicina já passam de 300 no país | PIXABAY

## Futuro da profissão

### Mulheres são maioria entre formados

As mulheres são a maioria entre recém-formados, segundo estudo Demografia Médica no Brasil 2018, realizado pelo CFM (Conselho Federal de Medicina) em parceria com a Faculdade de Medicina da USP (Universidade de São Paulo).

“É um fato positivo que chama a atenção”, observa o médico e vice-presidente da AMB (Associação Médica Brasileira), Diogo Leite Sampaio. “O sexo feminino já predomina entre os médicos mais jovens, sendo 57,4%, no grupo até 29 anos e 53,7% na faixa entre 30 e 34 anos.”

O estudo porém destaca que há desigualdade de gênero e na remuneração (mulheres médicas ganham menos que homens médicos) e na ocupação de especialidades (os homens são maioria em 36 das 54 especialidades médicas). “A feminização e a renovação geracional de médicos e suas novas escolhas e motivações relacionadas a vínculos, jornadas, especialidades, conciliação entre vida pessoal e profissional, além de outras questões, futuramente podem alterar a fisionomia da medicina e o perfil da oferta global de médicos”, analisa a pesquisa.

Mas, por ora, os homens ainda são maioria, com 54,4% do total de profissionais, ficando as mulheres com uma representação de 45,6%.

Outro aspecto destacado no estudo é que chegada de novos profissionais ainda não alterou as antigas desigualdades de distribuição geográfica, medidas pela densidade de médicos por habitante. “Houve acréscimo de médicos em todas as regiões, mas eles se mantiveram concentrados nos mesmos lugares, conforme as comparações atuais entre estados, capitais e interior do mesmo estado, e municípios agrupados por estratos populacionais”, constata a pesquisa. **METRO**

## E AGORA, DOUTOR?

Veja algumas conclusões do estudo Demografia Médica no Brasil 2018 que fez uma radiografia da profissão de médico no país

### Objetivo é atuar em hospitais

O hospital é o local preferido de trabalho de quase 80% dos recém-formados, 50% pretendem trabalhar em consultório particular.

### Falta acesso

Com variações locais, desequilíbrios no acesso e na utilização de serviços de saúde permanecem.

### Acesso desigual aos cursos

Políticas educacionais de inclusão para equidade de acesso aos cursos tiveram pouco efeito nos cursos de medicina.

### Concentração de cursos

Cursos estão concentrados nas capitais (43%), e são o destino de boa parte dos médicos formados nos interiores.

### Poucos médicos

Melhorou, mas o Brasil ainda tem uma das menores taxas de médicos por mil habitantes.

### Cliente restrito

Uma parte importante dos profissionais concentra-se no atendimento de clientela restritas.

## Campanha

### Em três etapas

Em outubro, acontece a segunda fase da campanha em comemoração ao Dia do Médico do Conselho Federal de Medicina, dividida desta vez em três etapas. A primeira fase teve foco na política chamando a atenção para compromissos de candidatos com a saúde.

Agora o objetivo é valorização da medicina e da assistência em Saúde. A terceira e última parte, terá início após as eleições, quando os candidatos eleitos serão lembrados de seus compromissos com o setor. Mais informações em: [propostaspelasaude.com.br](http://propostaspelasaude.com.br).



# Todo mundo tem pelo menos um médico de confiança. A gente tem



Com doses diárias de amor pela profissão, os nossos 3.337 médicos cooperados compõem o maior e melhor corpo clínico da região. São profissionais da nossa confiança que trabalham incansavelmente pela cura e pela vida. A todos os Cooperados, o nosso muito obrigado.

18 de Outubro - Dia do Médico





# 3

## ESPORTE



### Mundial de Clubes

## Arbitragem

A Fifa anunciou os trios de arbitragem que estarão no Mundial de Clubes, em dezembro, nos Emirados Árabes. E, pela Conmebol, o time será de brasileiros, com Wilton Pereira Sampaio (foto), com os bandeiras Bruno Boschilia e Rodrigo Figueiredo

# Saudade que aperta

## O retorno do MSN?

Neymar teria se oferecido para voltar ao Barça, mas deve seguir no PSG

A insatisfação de Neymar no Paris Saint-Germain e seu desejo de voltar ao Barcelona parece que ainda estão bem vivos. O camisa 10 brasileiro seguiria arrependido de ter trocado o Barça pelo time da capital francesa e teria se oferecido mais uma vez para retornar ao Camp Nou.

Pelo menos é isso que revelou o jornal catalão "Mundo Deportivo". De acordo com a publicação, esta não é a primeira vez que o craque levou esse desejo ao Barcelona e que, inclusive, tem conversado com o secretário geral do clube espanhol, Robert Fernández, por mensagens, para tratar do assunto.

Apesar de o Barcelona ver com bons olhos um possível retorno de um dos pilares do seu antigo e poderoso ataque – Messi, Neymar e Suárez –, o jornal destaca que há grandes empecilhos para um possível retorno.

A começar pelo investimento do PSG em Neymar, na casa de R\$ 823 milhões, transformando-o na maior contratação da história. Além disso, o jogador é peça fundamental no esquema



Trio de ataque formado pelos amigos Neymar, Messi e Suárez causou terror aos adversários | ALEX CAPARROS/GETTY IMAGES

do técnico Thomas Tuchel.

O Barcelona, notícia a imprensa inglesa, também não estaria com muito poder financeiro no momento para um investimento deste porte. Tanto que, interessado em Vermaelen, do Tottenham, o Barça teria saído

do negócio por não ter os R\$ 97 milhões pedidos pelo clube de Londres.

Como se isso não bastasse, a própria relação entre PSG e Barcelona não seria das melhores por conta das recentes disputas por jogadores no mercado, casos de

Thiago Silva, Verratti e Marquinhos e Philippe Coutinho, por exemplo.

Ou seja, apesar do seu desejo, Neymar terá que se "contentar" em conviver com a Torre Eiffel mais um tempo, já que seu contrato vai até junho de 2022. **METRO**

## Palmeiras. Deyverson fica fora de treinamento

Sem Borja, com a seleção colombiana em amistosos, o técnico Felipão ficou também sem seu outro centroavante para o treinamento de ontem, na Academia. Deyverson apenas entrou em campo e logo saiu para se exercitar na parte interna do centro de treinamento.

O clube não informou se o jogador está machucado e muito menos se ele estará disponível para o confronto de domingo, contra o Ceará, no Pacaembu. Borja deve voltar a São Paulo a tempo e então ser opção natural para o time titular.

Outros dois jogadores retornam ao grupo após cumprirem suspensão automática: Felipe Melo e Víctor Luís. Porém, Gustavo Gómez e Thiago Silva estão fora do combate do fim de semana após levarem o terceiro cartão amarelo na vitória sobre o Grêmio na última rodada. **METRO**

## 59

pontos tem o Palmeiras, líder do Campeonato Brasileiro

## Santos. Rodrygo está de volta aos treinos

Com semana cheia para treinar a equipe, o técnico Cuca ganhou um grande reforço, o atacante Rodrygo, que estava com a Seleção Brasileira sub-20.

O jogador retornou ontem a Santos e já participou dos treinamentos preparatórios para o confronto com o Internacional, na próxima segunda-feira, no Beira-Rio.

Bryan Ruiz ainda não se apresentou ao clube após defender a Costa Rica em amistosos, mas seu nome é certo para enfrentar o time gaúcho.

Para o jogo contra o Inter, Cuca terá força máxima à disposição. A provável escalação é: Vanderlei; Victor Ferraz, Luiz Felipe, Gustavo Henrique e Dodô; Alison, Carlos Sánchez e Diego Pituca; Rodrygo, Gabigol e Bruno Henrique.

Com 42 pontos o Peixe ainda sonha com uma vaga na Libertadores e está quatro pontos atrás do Atlético-MG, último clube do G-6. **METRO**

# Conversa direta no Tricolor



Raí e Aguirre no treino da última segunda | JALES VALQUER/FOLHAPRESS

Apesar do momento de queda na temporada e de atravessar sua pior sequência no Campeonato Brasileiro, o São Paulo não cogita mexer no comando técnico do time. Foi o que garantiu Raí, diretor executivo de futebol do clube.

"O trabalho do Aguirre, os resultados falam. Não os resultados imediatos, das últimas semanas, mas desde que ele chegou aqui. A gente acredita muito no trabalho dele. É um treinador que sabe mexer com o grupo e ele e a comissão técnica vão saber mexer novamente", disse.

Ontem, antes do treino, o técnico reuniu todo o elenco para um longo papo, mas o conteúdo não foi divulgado.

O São Paulo volta a campo no próximo sábado, quando enfrenta o Atlético-PR, às 19h, no Morumbi. Antes líder, o time ocupa apenas a quarta colocação, sete pontos atrás do líder Palmeiras.

### Jejum

O São Paulo não ganha no Campeonato Brasileiro há cinco partidas, em um rendimento oposto ao do primeiro turno, quando terminou em primeiro e com apenas duas derrotas – nos últimos oito jogos aconteceu apenas uma vitória, contra o Bahia.

Entre os times da Série A, esse jejum sem os três pontos só não é maior que do Paraná (15 jogos) e América (6). **METRO**

**"Os resultados falam. Não os resultados das últimas semanas, mas desde que ele chegou aqui. A confiança não está em pauta. A gente acredita no trabalho dele"**

RAÍ, DIRETOR EXECUTIVO DO SÃO PAULO, SOBRE O TÉCNICO DIEGO AGUIRRE



# 100% MÓVEIS

Desde 2005



## Rudnick

Móveis de Qualidade

ESPECIFICAÇÕES:

ARMÁRIO 2,46M LARGURA

100% MDF

PINTURA UV

MONTAGEM E INSTALAÇÃO

### GRÁTIS

PARA TODA REGIÃO DE CAMPINAS



À VISTA R\$ 3100,00

**100%**  
MÓVEIS

Desde 2005

R. BENTO DE ARRUDA CAMARGO, 1238  
(19) 3296-0241

**100%**  
sofá

Desde 2005

R. BENTO DE ARRUDA CAMARGO, 1500  
(19) 99699-2744

**100%**  
sofá

Desde 2005

AV. JOSÉ BONIFÁCIO, 2496  
(19) 3342-1626

**100%**  
colchões

Desde 2005

AV. NOSSA SRA. FÁTIMA, 318  
(19) 3381-6199



Cenas

FOTOS: FOLHAPRESS



**Copa do Brasil.** Em duelo com polêmicas do VAR, Cruzeiro vence o Corinthians por 2 a 1 em Itaquera e conquista seu sexto título

A festa foi azul em Itaquera e o Cruzeiro levantou a taça da Copa do Brasil | LEONARDO BENASSATTO/REUTERS

# A festa foi azul

## 1 Ídolo.

O ex-goleiro Dida é adorado pelos dois lados, por isso foi escolhido para levar a taça da Copa do Brasil. Ele foi campeão do torneio com o Cruzeiro em 1996 e com o Corinthians em 2002.

## 2 O cara.

Arrascaeta estava na terça no Japão, acompanhando o Uruguai em amistosos. O Cruzeiro bancou sua volta imediata para casa, em dois voos, com escala em Dubai. Gastou R\$ 60 mil só para essa função... e o gol do atacante garantiu os R\$ 50 milhões pelo título da Copa.

## 3 Ele, o VAR.

O grande destaque do jogo. Foi chamado duas vezes, em dois lances capitais, que definiram o futuro do jogo. O árbitro Wagner Nascimento do Magalhães deu pênalti duvidoso para o Timão e anulou um golão de Pedrinho, também em lance questionável. METRO

O clima era digno de uma final. Com show, fogos e com direito ao ex-goleiro Dida carregando a taça para o centro do gramado de Itaquera, o Corinthians recebeu o Cruzeiro para o duelo derradeiro da 30ª edição da Copa do Brasil. E, em jogo que teve o VAR como destaque – com um pênalti marcado e um gol anulado de maneiras polêmicas –, o time celeste venceu por 2 a 1 para assegurar o seu sexto título do torneio.

Com a derrota por 1 a 0 no Mineirão, o Timão precisava vencer para levantar a quarta taça. Um gol de vantagem levaria para os pênaltis e, dois ou mais, dava o título direto. Se a torcida alvinegra não poupou energia na véspera, durante o treino aberto na Arena, ontem é que mais uma vez se colocou à disposição para ser o 12º jogador do time de Jair Ventura. Gritando do início ao fim do jogo, não havia “permissão” aos jogadores deixarem de lutar.

O Corinthians era todo ataque para cima da Raposa, que se postava firme na defesa sob a batuta de Mano Menezes. Só que, se tinha quase tudo, faltava criatividade para furar a barreira celeste, que ainda vez ou outra beliscava o ata-

que nos contra-ataques. E foi assim que o balde de água fria veio 28 minutos, com o ex-palmeirense Robinho mandando de fora dá área no rebote de Barcos, que parou na trave. A Fiel aumentou o tom, tentando dar a força que o Timão, mais do que nunca, precisava. Mas a situação era dramática. Eram necessários dois gols para haver pênaltis.

Na etapa final, uma dividida na área, aos 5, rendeu VAR – e pênalti, bastante reclamado pelos cruzeirenses. Que Jadson converteu com categoria sem chance para Fábio.

O gol animou os paulistas, que partiram para cima. Até que Pedrinho, que veio do banco, assinou uma pintura. O garoto acertou um golão de fora da área, que já garantiriam as penalidades. Garantiria. Porque, de novo pelo VAR, o juiz anulou, para desespero dos corinthians.

O Timão não desanimou e seguiu pressionando os mineiros, que jogavam com o relógio a favor. A situação ficou pior aos 37, em contra-ataque letal. Raniel deixou Arrascaeta na cara do gol, que só deu um toque por cima de Cássio para garantir a festa do agora hexacampeão da Copa do Brasil. METRO



Jonathas lamenta lance na derrota do Timão | NEWTON MENEZES/FUTURA PRESS

“A ideia era a de que jogássemos como se fosse a primeira vez. E deu certo! Cruzeiro cabuloso é hexa!”

FÁBIO, GOLEIRO DO CRUZEIRO

“Foi uma sensação de frustração, de um gol importante. Ainda não vi se foi correta a anulação. Se sim, faz parte...”

PEDRINHO, ATACANTE DO CORINTHIANS

“Fizemos uma partida equilibrada. Esse é um time maduro. Merecemos pelo que fizemos na competição”

THIAGO NEVES, MEIA DO CRUZEIRO

“Eles se dedicaram muito! Na hora da preleção falei: façam o impossível. Esse título tem um gosto diferente”

DEDÉ, ZAGUEIRO DO CRUZEIRO

1



### CORINTHIANS

Cássio; Fagner ■, Léo Santos, Henrique e Danilo Avelar; Ralf ■, Gabriel ■ (Mateus Vital) e Jadson, Romero, Jonathas (Pedrinho) e Emerson Sheik ■ (Clayson) ■. Técnico: Jair Ventura

2



### CRUZEIRO

Fábio; Edilson, Dedé, Léo e Lucas Romero; Henrique, Ariel, Thiago Neves ■ (Lucas Silva), Rafinha ■ (Arrascaeta) e Robinho ■; Barcos (Raniel). Técnico: Mano Menezes

- Gols . Robinho, aos 27 do 1º tempo; Jadson, aos 9 e Arrascaeta, aos 36 do 2º tempo.
- Arbitragem. Wágner do Nascimento Magalhães.



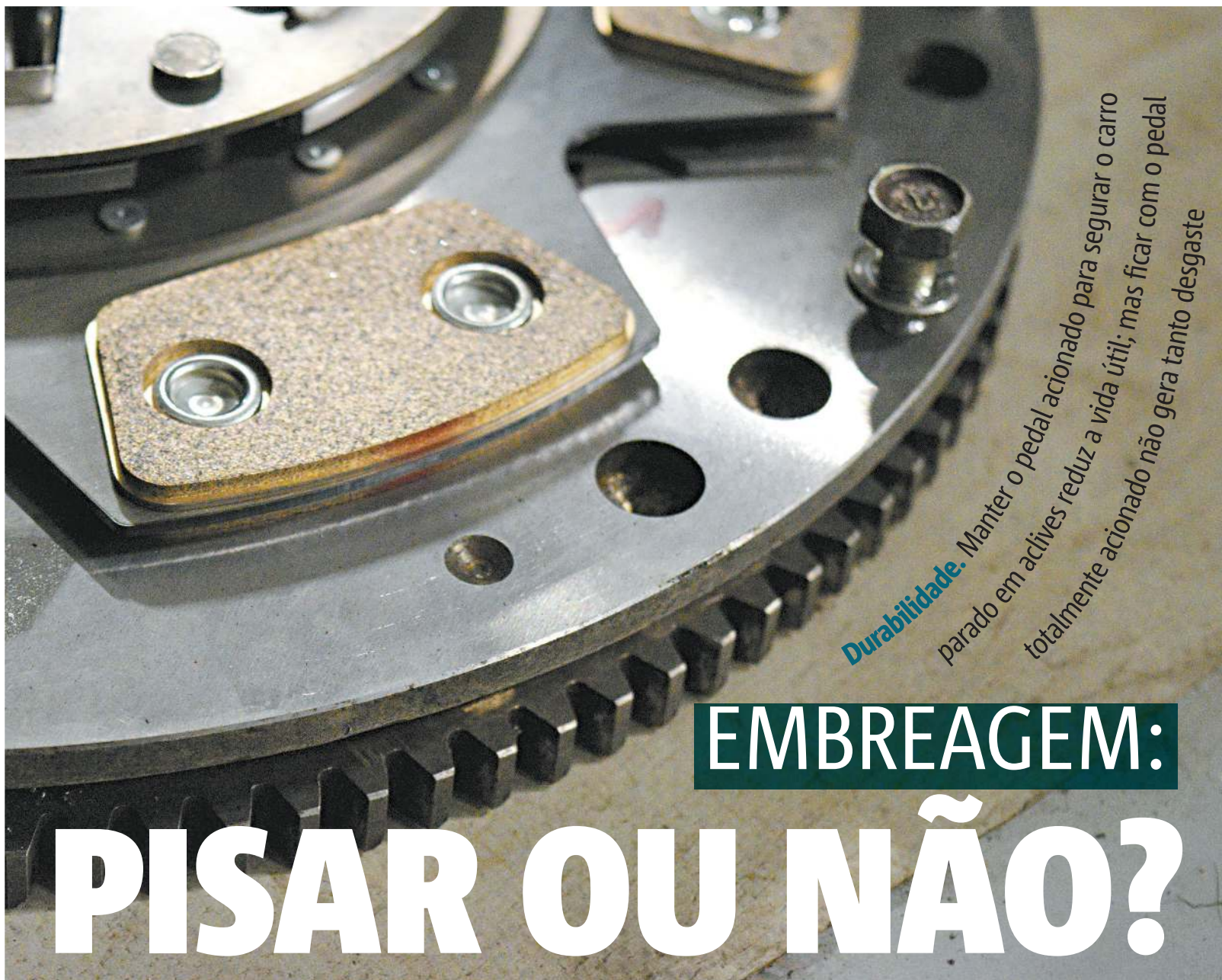

**Durabilidade.** Manter o pedal acionado para segurar o carro parado em acíves reduz a vida útil; mas ficar com o pedal totalmente acionado não gera tanto desgaste

## EMBREAGEM:

# PISAR OU NÃO?

A embreagem é um dos diversos itens do carro que sofre desgaste natural: mais cedo ou mais tarde, ela precisará ser trocada. Porém, sua vida útil não é pré-determinada, pois pode variar bastante. E o fator que mais influencia na durabilidade desse componente é o modo como ele é utilizado pelo motorista. Os condutores mais cuidadosos, inclusive, evitam abusar do controle de embreagem ou até mesmo manter o pedal acionado com o carro parado. Mas, afinal, essas preocupações realmente fazem sentido?

O AutoPapo consultou a Sociedade de Engenheiros da Mobilidade (SAE Brasil) para esclarecer essa dúvida. Primeiramente, é preciso destacar que essas duas situações são distintas: uma é aquela na qual o motorista mantém o veículo inerte fazendo o chamado controle de embreagem. Sem acionar os freios, o condutor permanece com o carro parado em um acíve, por exemplo, apenas controlando os pedais da embreagem e do acelerador. Nesse caso, ocorrerá, sim, desgaste acentuado do sistema.

Outra circunstância ocorre quando condutor

### DENTRO DA PEÇA

A embreagem é composta por quatro peças principais que fazem o intermédio entre o pedal e a troca de marchas

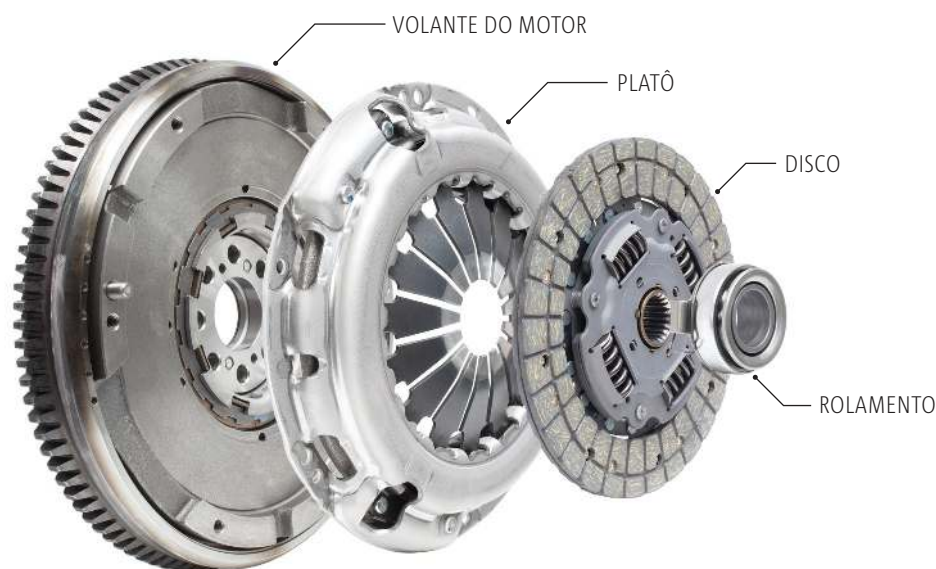

permanece com o pedal da embreagem pressionado até o fim de seu curso, sem modulá-lo, com a primeira marcha engatada e o freio acionado. Nesse caso, o desgaste envolve menor quantidade de componentes e não tem consequências preocupantes.

#### Desgaste

Leandro Perestrelo, membro da Comissão Técnica de

Transmissões da SAE Brasil, explica que, em tal situação, até ocorre desgaste do rolamento do sistema, que se mantém em contato com o platô. Todavia, não chega ocorrer redução acentuada na durabilidade. “Disco e platô giram juntos. O mancal da embreagem recebe carga, mas isso é comum”, diz.

Segundo o especialista, esse rolamento é projetado

para trabalhar com cargas maiores. Ademais, deve ser substituído junto com o disco, que tem vida útil menor. Assim, não há grandes problemas em manter o pedal de embreagem até o fundo com o carro parado e o freio acionado.

Se o motorista deixar o câmbio desengrenado e não acionar o pedal, pressionando-o apenas quando for arrancar, deixará o sis-

tema totalmente desacoplado, situação na qual não há desgaste algum desse rolamento. Entretanto, para Perestrelo, tal componente não costuma causar prejuízo. “Em carros de passeio, são raríssimos os casos de ter que substituir a embreagem por problema no rolamento”, pondera.

O pior quadro, de longe, acontece quando o motorista mantém parado apenas controlando a embreagem e o acelerador. Nesse caso, a vida útil do componente será reduzida. “O platô fica girando, mas o disco fica parado, e essa situação é extremamente danosa”, pondera Perestrelo. Nessa hipótese, o material de contato do disco sofre atrito, provocando maior desgaste.

Desse modo, o ideal é que o condutor utilize o controle de embreagem apenas para colocar o veículo em movimento. “Não precisa ser algo desesperado, mas o motorista deve modular o pedal o mais rapidamente possível,” sintetiza o especialista.

Saiba mais em

**AUTOPAPO.COM**  
por Boris Feldman



## MOTOR



### Técnica

### Pé no pedal

“O disco é feito para ser modulado por um ou dois segundos; três segundos, no máximo. Se o motorista fica fazendo o controle, chega a provocar desgaste equivalente ao de 100 partidas em uma única vez”, adverte Leandro Perestrelo, engenheiro da Sociedade de Engenheiros da Mobilidade, a SAE Brasil. Além disso, Perestrelo destaca que, devido ao atrito, essa situação gera muito calor. Consequentemente, pode causar superaquecimento no sistema.



ATENÇÃO, CAMPINAS:  
A LINHA FIAT 2019 CHEGOU.

# FEIRÃO - DE - FÁBRICA FIAT FORTE

ARGO 1.0 OKM

DE R\$ 45.900,

POR R\$

**42.990,**



dmc



TORO ENDURANCE 1.8 OKM

DE R\$ 96.000,

POR R\$

**79.990,**



CRONOS 1.3 FLEX OKM

DE R\$ 55.990,

POR R\$

**51.990,**



GRAND SIENA  
ATTRACTIVE 1.0 OKM

DE R\$ 46.990,

POR R\$

**42.990,**



MOBI EASY COMFORT  
OKM COM AR-CONDICIONADO

DE R\$ 35.990,

POR R\$

**32.990,**

**PREÇO DE NOTA  
FISCAL DE FÁBRICA**

**400 OFERTAS  
PRONTA ENTREGA**

**SEM ENTRADA  
60 VEZES**

**TAXA 0,99%  
TROCA COM TROCO**

HYUNDAI I30 2011  
EVR3166

POR R\$

**29,990**



ONIX 1.0 LS 2014  
FMG8744

POR R\$

**29,990**



PAJERO TR4 2010  
FPS1206

POR R\$

**34,990**



GRAND SIENA ESSENCE 1.6 2015  
FYJ7650

POR R\$

**34,990**



SUZUKI GRAN VITARA 2012  
FEH3400

POR R\$

**36,990**



CAPTIVA SPORT 2.4 2012  
FHY1452

POR R\$

**39,990**



COROLLA XEI 2.0 2014  
FFU0704

POR R\$

**54,990**



ASX 2.0 2014  
FLF0377

POR R\$

**55,990**



ECOSPORT TITANIUM AT 2017  
GIZ8230

POR R\$

**64,990**



AUDI A3 2015  
IWF9102

POR R\$

**69,990**



**FORTE**

AV. DR. ALBERTO SARMENTO, 149 - BONFIM (PRÓX. AO BALÃO DO CASTELO)

f /forte-fiat Banco Fiat

USE O BÔNUS ATIVANDO EM SEU CARTÃO DE CRÉDITO. PEÇA O SEU BÔNUS EM SEU BÔNUS.

Dahruj

Crédito sujeito a aprovação. Ofertas válidas até 31/10/2018 ou enquanto durarem os estoques. Promoção não cumulativa. Preço de nota fiscal de fábrica válido somente para pagamento à vista. Algumas ofertas poderão sofrer alteração nos valores e condições, sem aviso prévio. Reservamos-nos o direito de corrigir eventuais erros de digitação. Imagens meramente ilustrativas. Para mais, consulte a Forte Veículos.

TEL: (19)3743-1400

No trânsito, a vida vem primeiro.





publi metro®

CAMPINAS - QUINTA-FEIRA, 18 DE OUTUBRO DE 2018

**Parabéns.**

18 de outubro  
Dia do Médico



Diretor Técnico - Dr. Nilton Crepaldi Vicente - CRM: 048717/SP



**HOSPITAL**  
**PUC-CAMPINAS**  
CELSO PIERRO

Uma nova marca, um novo tempo.

[www.hospitaldapuc-campinas.com.br](http://www.hospitaldapuc-campinas.com.br)

(19) 3112.1628 e 3343.8600



**Vocação que salva vidas.  
Dedicação que agrega  
valor ao Hospital.**



Uma homenagem a todos os nossos médicos, que, além de profissionais dedicados e competentes, são verdadeiros guardiões da vida e contribuem diariamente para que o nosso Hospital seja referência em saúde.



**HOSPITAL  
PUC-CAMPINAS**  
CELSO PIERRO

Uma nova marca, um novo tempo.

[www.hospitaldapuc-campinas.com.br](http://www.hospitaldapuc-campinas.com.br)

**(19) 3112.1628 e 3343.8600**